

Vattenfall Europe Sales GmbH  
11511 Berlin

Teerling Rechtsanwälte  
Rechtsanwalt Dr. Jan Teerling  
Klosterstr. 2  
49477 Ibbenbüren

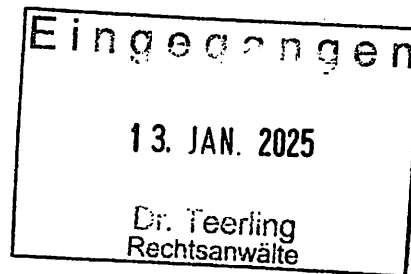

**Vattenfall Europe  
Sales GmbH**

Sitz der Gesellschaft  
Amerigo-Vespucci-Platz 2  
20457 Hamburg

Datum  
8.1.2025

Service-Telefon  
030 311 614 105

E-Mail  
insolvenz@vattenfall.de

Bankverbindung  
Landesbank Hessen-Thüringen  
IBAN  
DE93 5005 0000 0090 0851 35  
BIC HELA DEFF XXX

Anlagen

### **Insolvenzverfahren über das Vermögen der Firma**

**Name: Zimmerei Voß Wilhelm Voß**

**Adresse: Meckelweger Str. 13 / 49536 Lienen**

**Aktenzeichen: 75 IN 37/24**

**Vertragskontonummer: 836 620 300 424 und 836 620 294 015**

Sehr geehrter Herr Rechtsanwalt Dr. Jan Teerling,

Sie erhalten unsere Forderungsanmeldung zum oben genannten Insolvenzverfahren in zweifacher Ausfertigung.

Bei Fragen rufen Sie uns gern an unter 030 311 614 105, Montag bis Freitag von 9 bis 16 Uhr.

Mit freundlichen Grüßen

Ihr Serviceteam der Vattenfall Europe Sales GmbH

Online  
[www.vattenfall.de](http://www.vattenfall.de)

Vorsitzender des Aufsichtsrates  
Alexander van Ofwegen

Geschäftsführer  
Rainer Wittenberg  
Frank Rockel

Handelsregister  
Amtsgericht Hamburg  
HRB 87512

USt-ID-Nummer  
DE813577496

Forderungsanmeldung nach § 174 der Insolvenzordnung (InsO)

Datum  
8.1.2025

Insolvenzverfahren über das Vermögen der Firma

Name: Zimmerei Voß Wilhelm Voß

Aktenzeichen: 75 IN 37/24

Gläubiger: Vattenfall Europe Sales GmbH, Überseering 12, 22297 Hamburg

Seite/Umfang  
2/2

Bankkonto des Gläubigers:

Landesbank Hessen-Thüringen

IBAN: DE93 5005 0000 0090 0851 35

BIC: HELA DEFF XXX

Sehr geehrter Herr Rechtsanwalt Dr. Jan Teerling,

hiermit melden wir die unten aufgeführten Forderungen zur Insolvenztabelle an.

Für eine spätere Quotenausschüttung möchten wir den Zahlungseingang sicher stellen.

Wenn die Überweisung nicht erfolgreich war, rufen Sie uns bitte an oder senden uns ein Fax.

Rechtsgrund der Forderung und Forderung in Euro

Stromlieferung zur Vertragskontonummer 836 620 300 424	929,44 Euro
(Verrechnung mit Guthaben aus Abgrenzung im VK 836 620 294 015)	

---

<b>Gesamtbetrag</b>	<b>929,44 Euro</b>
---------------------	--------------------

Die Belege sind der Forderungsanmeldung beigelegt.  
Vollstreckungstitel sind nicht vorhanden.

Entschuldigen Sie bitte, wenn Sie aus technischen Gründen die Anlagen separat erhalten.

Mit freundlichen Grüßen



i.A. André Harand

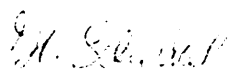

i.A. Helga Schickel

Ihr Serviceteam der Vattenfall Europe Sales GmbH

# ARCHIV

\*900447133809\*B\*01\*R03BRG\*

Vattenfall Europe Sales GmbH, 11511 Berlin

Firma  
Zimmerei Voß  
Wilhelm Voß  
Meckelweger Str. 13  
49536 Lienen

## Ihre Wege zum Online Service

Ihr QR-Code:



Ihr ganz persönlicher Link:

**mein.vattenfall.de/kkxtowre0**

Code und Link sind nur für Sie bestimmt und dürfen nicht an Dritte weitergegeben werden.

**Vattenfall Europe  
Sales GmbH**

**Sitz der Gesellschaft**  
Amerigo-Vespucci-Platz 2  
20457 Hamburg  
**Keine Besucheradresse**

**Datum**  
21.11.2024

**Kundenservice**

**Service-Telefon**  
040 657 988 005

**Telefax-Durchwahl**  
040 657 988 008

**Ihr Kontakt zu uns**  
**gewerbekunden.deutschland**  
**@vattenfall.de**

**Bankverbindung**  
**Landesbank Hessen-Thüringen**  
**IBAN**  
DE93 5005 0000 0090 0851 35  
**BIC**  
HELA DEFF XXX

**Seite/Umfang**  
1/4

**Anlagen**  
**Stromkennzeichnung**

**Online**  
**www.vattenfall.de**

**Vorsitzender des Aufsichtsrates**  
Alexander van Ofwegen

**Geschäftsführer**  
Rainer Wittenberg  
Frank Rockel

**Handelsregister**  
Amtsgericht Hamburg  
HRB 87512

**USt-IdNr.**  
DE 813577496

## Ihre Schlussrechnung für den 24.09.2024 - 20.11.2024

<b>Vertragskonto:</b>	<b>836 620 300 424</b> (bitte bei Zahlungen und Schriftverkehr immer das Vertragskonto angeben)
<b>Zählernummer:</b>	1E MH0 008 456 275
<b>Marktlotation:</b>	50592629595
<b>Lieferstelle:</b>	Meckelweger Str. 13 49536 Lienen
<b>Rechnungsnummer:</b>	710 105 054 022 vom 21.11.2024

Sehr geehrte Damen und Herren,

für die Energieversorgung haben wir Ihre Rechnung erstellt. Vielen Dank für Ihr Vertrauen.

**Ihr aktueller Stromtarif Profi Plus24 Direkt Strom**  
außerhalb der Grundversorgung

Kosten für Ihren Verbrauch (19 % USt.)	825,73 Euro
Stromsteuer	57,71 Euro
Umsatzsteuer 19 %	167,85 Euro
<b>Ihre Stromkosten</b>	<b>1.051,29 Euro</b>
<b>Ihr Rechnungsbetrag</b>	<b>1.051,29 Euro</b>

**Der Rechnungsbetrag von 1.051,29 Euro ist am 07.12.2024 zu zahlen.** Bitte überweisen Sie den Rechnungsbetrag auf unser Konto IBAN DE93 5005 0000 0090 0851 35 bei der Landesbank Hessen-Thüringen, BIC HELA DEFF XXX, mit Angabe der Vertragskontonummer, siehe im Betreffblock.

Unsere günstigen Strom- und Gas-Tarife gibt es auch in Ihrer Nähe. Mehr Informationen finden Sie unter [www.vattenfall.de/easy](http://www.vattenfall.de/easy)

Mit freundlichen Grüßen

Ihr Serviceteam der Vattenfall Europe Sales GmbH

Zur besseren Lesbarkeit verwenden wir im Text unserer Schreiben die männliche Form. Gemeint sind jedoch immer alle Geschlechter.



ARCHIV

Datum  
21.11.2024

Seite/Umfang  
2/4

Geschäftspartnernummer  
6 360 145 220

Vertragskonto  
836 620 300 424

Erläuterungen zu Ihrer Stromrechnung

Informative Posten

	Bruttobetrag
Guthaben aus Rechnung vom 26.11.2024	-975,39 Euro
Informative Posten	-975,39 Euro

Informationen zu Ihrem Zähler und zu Ihrem Stromverbrauch

Zählernummer	ZW	Ablesedatum	Ablesegrund	Ableseart	Zählerstand	Faktor	Verbrauch	Einheit
1EMH0008456275	HT	24.09.2024	Zwischenabrechnung	Tagesmittelberechnung	296,6	50		
		15.11.2024	Kontrollzählerstand	Selbstablesung online	304,0	50	370	kWh
		20.11.2024	Lieferende	Maschinelle Schätzung	304,9	50	45	kWh
	NT	24.09.2024	Zwischenabrechnung	Tagesmittelberechnung	1.960,5	50		
		15.11.2024	Kontrollzählerstand	Selbstablesung online	2.003,0	50	2.125	kWh
		20.11.2024	Lieferende	Maschinelle Schätzung	2.008,5	50	275	kWh
Ihr Verbrauch							2.815	kWh

Wenn Zählerstände für diese Rechnung zum jeweiligen Stichtag nicht abgelesen wurden, haben wir sie geschätzt. Die Schätzung erfolgte auf der Grundlage der letzten Ablesung oder bei Neukunden nach dem Verbrauch vergleichbarer Kunden unter angemessener Berücksichtigung der tatsächlichen Verhältnisse.

Marktllokation50592629595

MesslokationDE0001814953600000402800000052468

NetzbetreiberWestnetz GmbH

Netzbetreibernummer404545800000

MessstellenbetreiberWestnetz GmbH

Messstellenbetreibernummer4045458000017

Letzte, uns bekannte Art der Messung Moderne Messeinrichtung

Ihr Stromverbrauch für 365 Tage im Vergleich

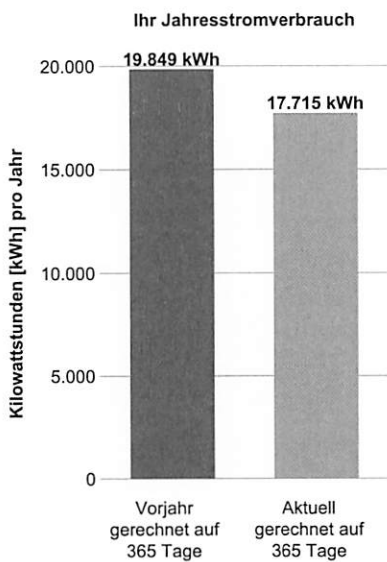

ARCHIV

Datum                      Seite/Umfang                      Geschäftspartnernummer                      Vertragskonto  
21.11.2024                      3/4                      6 360 145 220                      836 620 300 424

So setzen sich Ihre Stromkosten zusammen

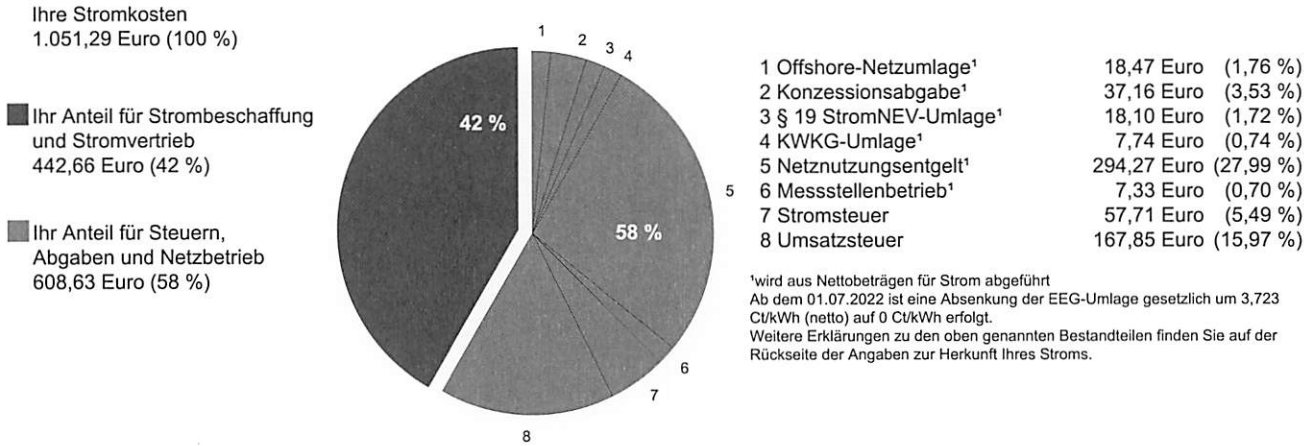

## ARCHIV

Datum 21.11.2024	Seite/Umfang 4/4	Geschäftspartnummer 6 360 145 220	Vertragskonto 836 620 300 424
---------------------	---------------------	--------------------------------------	----------------------------------

### Ihre Stromkosten im Detail

	Menge	Nettopreis	Nettobetrag	USt.-Satz
<b>Stromtarif: Profi Plus24 Direkt Strom</b>				
Verbrauchspreis ohne zusätzliche Komponenten				
24.09.2024 bis 20.11.2024	2.815 kWh	15,1900 Cent/kWh	427,60 Euro	19 %
Grundpreis ohne zusätzliche Komponenten				
24.09.2024 bis 20.11.2024	58 Tage	94,80 Euro/Jahr	15,06 Euro	19 %
<b>Zusätzliche Komponenten - Umlagen</b>				
Umlage Kraft-Wärmekopplungsgesetz (KWKG)				
24.09.2024 bis 20.11.2024	2.815 kWh	0,2750 Cent/kWh	7,74 Euro	19 %
Umlage § 19 Stromnetzentgeltverordnung (StromNEV)				
24.09.2024 bis 20.11.2024	2.815 kWh	0,6430 Cent/kWh	18,10 Euro	19 %
Offshore-Netzumlage (EnWG)				
24.09.2024 bis 20.11.2024	2.815 kWh	0,6560 Cent/kWh	18,47 Euro	19 %
<b>Zusätzliche Komponenten - Netznutzung</b>				
Wirkarbeit HT				
24.09.2024 bis 20.11.2024	2.815 kWh	10,0200 Cent/kWh	282,06 Euro	19 %
Konzessionsabgabe HT				
24.09.2024 bis 20.11.2024	2.815 kWh	1,3200 Cent/kWh	37,16 Euro	19 %
Grundpreis				
24.09.2024 bis 20.11.2024	58 Tage	76,86 Euro/Jahr	12,21 Euro	19 %
<b>Zusätzliche Komponenten - Messstellenbetrieb</b>				
Schaltungen				
24.09.2024 bis 20.11.2024	58 Tage	0,0336 Euro/Tag	1,95 Euro	19 %
Wandler				
24.09.2024 bis 20.11.2024	58 Tage	0,0469 Euro/Tag	2,72 Euro	19 %
Messstellenbetrieb				
24.09.2024 bis 20.11.2024	58 Tage	0,0459 Euro/Tag	2,66 Euro	19 %
<b>Nettobetrag für Profi Plus24 Direkt Strom</b>			<b>825,73 Euro</b>	
Stromsteuer				
24.09.2024 bis 20.11.2024	2.815 kWh	2,05 Cent/kWh	57,71 Euro	19 %
Umsatzsteuer			883,44 Euro	19 %
<b>Ihre Stromkosten für Profi Plus24 Direkt Strom</b>			<b>1.051,29 Euro</b>	

Informationen zu den Tarifen und  
Preisen von Vattenfall

Internet: [www.vattenfall.de](http://www.vattenfall.de)  
Service-Telefon: 040 657 988 005

**Nach den gesetzlichen Bestimmungen sind wir zu folgenden Hinweisen verpflichtet:**

**Informationen zum Energiesparen für Sie:**

Informationen zu Anbietern von wirksamen Maßnahmen zur Energieeffizienzverbesserung und Energieeinsparung sowie ihren Angeboten finden Sie auf einer bei der Bundesstelle für Energieeffizienz (BfEE) öffentlich geführten Anbieterliste unter [www.bfee-online.de](http://www.bfee-online.de).

Weitere Informationen zum Energiesparen erhalten Sie auch auf folgenden Internetseiten: [www.vattenfall.de/infowelt-energie](http://www.vattenfall.de/infowelt-energie), [www.verbraucherzentrale-energieberatung.de](http://www.verbraucherzentrale-energieberatung.de), [www.dena.de/themen-projekte/energieeffizienz](http://www.dena.de/themen-projekte/energieeffizienz)

## ARCHIV

# Die Herkunft Ihres Stroms

Mehr Transparenz für Sie. Damit Sie genau wissen, wie sich Ihr Strom von Vattenfall zusammensetzt, informieren wir Sie über die Erzeugung des von uns gelieferten Stroms und deren Umweltauswirkungen.

### Kennzeichnungen der Stromlieferungen

der Vattenfall Europe Sales GmbH (Basis: Werte von 2023)

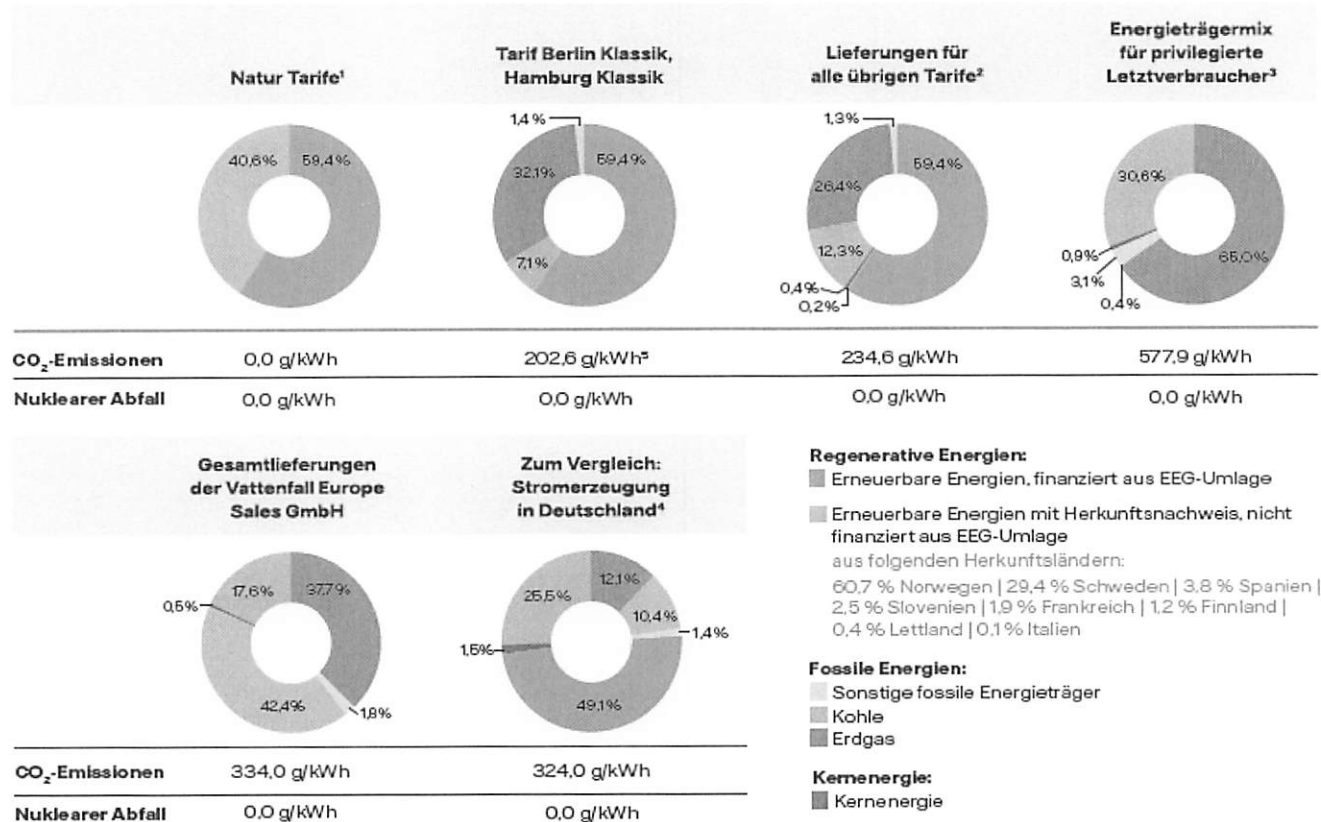

Dies sind folgende Tarife: Berlin Kompakt, Bewag Natur12 Strom, Bewag Natur24 Strom, Comfort12 Direkt Strom, ENPURE Strom, Hamburg Kompakt, Hamburg Newpower Gewerbe, HEW Natur12 Strom, HEW Natur24 Strom, Natur Strom, Natur12 Strom, Natur24 Strom, Natur12 Strom Standard, Natur24 Strom Standard, Natur12 Best Strom, Natur12 Treue Strom, Natur24 Treue Strom, Natur24 Direkt Strom, Natur12 Extra Strom, Natur24 Extra Strom, Natur24 Plus Strom, Natur24 Pur Strom, Natur24 Smart Home, Natur24 Strom Protect, Profi Natur24 Strom Protect, Natur24 Strom Wallbox, Natur24 Strom Wallbox plus, Berlin Öko Pur Innungen, Öko Pur Gewerbe, ÖkoStrom12, ÖkoStrom24, ÖkoStrom12 Standard, ÖkoStrom12 Comfort, ÖkoStrom24 Comfort, ÖkoStrom12 Extra, ÖkoStrom24 Extra, ÖkoStrom12 Smart, ÖkoStrom24 Smart, ÖkoStrom24 Direkt, ÖkoStrom24 Plus, ÖkoStrom24 Pur, ÖkoStrom12 Treue, ÖkoStrom24 Treue, Profi Natur Plus12 Direkt Strom, Profi Natur Plus24 Direkt Strom, Profi Natur Plus36 Direkt Strom, Profi Natur Plus48 Direkt Strom, Profi Natur Strom, Profi Natur12 Extra Strom, Profi Natur12 Standard Strom, Profi Natur12 Partner Strom, Profi Natur24 Partner Strom, Profi Natur12 Strom, Profi Natur24 Strom, Profi NaturStrom12 XL, Profi NaturStrom24 XL, Profi NaturStrom36 XL, Profi ÖkoStrom12, Profi ÖkoStrom24, Profi ÖkoStrom12 Standard, Profi ÖkoStrom24 Standard, Profi ÖkoStrom12 L, Profi ÖkoStrom24 L, Profi ÖkoStrom36 L, Profi ÖkoStrom12 XL, Profi ÖkoStrom24 XL,

Profi ÖkoStrom36 XL, Profi12 Direkt Strom, Profi24 Direkt Strom, Profi12 XL Naturstrom, Profi24 XL Naturstrom, Wärmepumpe Natur, Wärmepumpe Natur12, Wärmepumpe Natur24, Wärmepumpe Natur Gewerbe sowie alle Tarife der Grundversorgung.

Ab 2024 auch folgende Tarife: Tchibo Energy ÖkoStrom12, Tchibo Energy ÖkoStrom24, ÖkoStrom Dynamik, ÖkoStrom12 Nachspeicher, ÖkoStrom24 Nachspeicher und Gewerbe Strom L. Dies sind 2024 eingeführte Tarife. Eine Stromkennzeichnung im Sinne von § 42 EnWG ist daher für 2023 noch nicht möglich.

<sup>1</sup>Alle nicht separat dargestellten Tarife haben diese Zusammensetzung.

<sup>2</sup>Ausschließlich für Vattenfall Europe Sales Geschäftskunden relevant.

<sup>3</sup>Allgemeine Versorgung und private Einspeiser (Quelle: BDEW).

<sup>4</sup>Dieser Strom stammt aus Berliner Kraft-Wärme-Kopplungs(KWK)-Anlagen. Die gekoppelte Produktion von Strom und Wärme führt zu quantifizierbaren CO<sub>2</sub>-Einsparungen, die allerdings nach den Richtlinien der AGFW (Arbeitsgemeinschaft für Wärme und Heizkraftwirtschaft e.V.) dem Bereich Wärme und nicht dem Stromvertrieb angerechnet werden.

FO00002699

## ARCHIV

## Ihre Rechnung - was Sie wissen sollten

## Hier erklären wir für Sie die Begriffe aus Ihrer Stromrechnung

**Abschlagszahlungen**

Die Abschlagszahlungen sind eine Teilzahlung bzw. Anzahlung auf die bereits geleisteten Energielieferungen und werden mit der turnusmäßigen Jahresabrechnung verrechnet. Die Höhe des Abschlags orientiert sich an dem zu erwartenden Energieverbrauch.

**Grundpreis**

Der Grundpreis ist vom Verbrauch unabhängig. Er beinhaltet zum Beispiel die Kosten für die Rechnungslegung und den Zahlungsverkehr sowie auch die an Dritte zu zahlenden Kosten für den Messstellenbetrieb.

**Intelligentes Messsystem**

Ein intelligentes Messsystem ist ein digitaler Zähler bzw. eine moderne Messeinrichtung, die mit einer Kommunikationseinheit ausgestattet ist. Über die Kommunikationseinheit, das sogenannte Smart-Meter-Gateway, werden die Verbrauchsdaten regelmäßig fernausgelesen. Die Kommunikationseinheit überträgt die ermittelten Daten an die berechtigten Marktteilnehmer. Berechtigte Marktteilnehmer sind der Messstellenbetreiber, der Verteilungs- und der Übertragungsnetzbetreiber sowie der Stromlieferant. Weitere Berechtigte sind möglich. Über die Kommunikationseinheit können auch andere Messgeräte, z. B. Gas-, Wasser- und Wärmemengenzähler, integriert und fernausgelesen werden.

**Konventionelle Messeinrichtung**

Eine konventionelle Messeinrichtung ist ein herkömmlicher Zähler mit einer Zählereinrichtung ausschließlich zur Messung des Elektrizitätsverbrauches. Der aktuelle Zählerstand kann jederzeit abgelesen werden. Der Zähler ist nicht mit einer Kommunikationseinheit ausgestattet. Er kann jederzeit und nur vor Ort abgelesen werden.

**Marktllokation**

In einer Marktllokation wird Energie entweder erzeugt oder verbraucht. Die Marktllokation ist mit mindestens einer Leitung mit einem Netz verbunden.

**Messlokation**

Eine Messlokation ist eine Lokation, an der Energie gemessen wird und die alle technischen Einrichtungen beinhaltet, die zur Ermittlung und ggf. Übermittlung der Messwerte erforderlich sind. In einer Messlokation wird jede relevante physikalische Größe zu einem Zeitpunkt maximal einmal ermittelt.

**Messstellenbetreibernummer**

Die Messstellenbetreibernummer dient der eindeutigen Identifikation des Messstellenbetreibers.

**Moderne Messeinrichtung**

Eine moderne Messeinrichtung ist ein digitaler Zähler mit einem mehrzeiligen Display. Diese Messeinrichtung ist nicht mit einer Kommunikationseinheit verbunden, so dass die Messwerte nicht fernausgelesen werden können. Die moderne Messeinrichtung misst Ihren Stromverbrauch und speichert die Zählerstände tagesgenau rollierend über 24 Monate. Über das mehrzeilige Display kann jederzeit der aktuelle Zählerstand abgelesen werden. Für die Anzeige der detaillierten persönlichen Verbrauchsdaten ist die Eingabe einer persönlichen Identifikationsnummer (PIN) erforderlich.

**Netzbetreibernummer**

Die Netzbetreibernummer dient der eindeutigen Identifikation des örtlichen Verteilnetzbetreibers, an dessen Netz die Lieferstelle angeschlossen ist.

**Stromkennzeichnung (Energienix)**

Die nach dem Energiewirtschaftsgesetz (EnWG) vorgeschriebene Stromkennzeichnung informiert über die Herkunft des bezogenen Stroms und dessen Umweltauswirkungen.

**Verbrauch**

Der Energieverbrauch für die jeweilige Abrechnungsperiode wird in Kilowattstunden (kWh) ausgewiesen.

**Verbrauchspreis**

Der Verbrauchspreis bezeichnet den Preis für eine verbrauchte Kilowattstunde Energie.

**Verbrauchs-/Lieferstelle**

Ort, an dem die Stromlieferung erbracht wird.

**Vertragskonto(nummer)**

Unter dem Vertragskonto sind Ihre persönlichen Daten, die Angaben zu Ihrer Verbrauchsstelle sowie alle Zahlungsvorgänge erfasst.

## Hinweise für Sie zum Energiesparen

Informationen zu Anbietern von wirksamen Maßnahmen zur Energieeffizienzverbesserung und Energieeinsparung sowie ihren Angeboten finden Sie auf einer bei der Bundesstelle für Energieeffizienz (BEE) öffentlich geführten Anbieterliste unter [www.bfee-online.de](http://www.bfee-online.de).

Weitere Informationen zum Energiesparen erhalten Sie auch auf folgenden Internetseiten: [www.vattenfall.de/infowelt-energie](http://www.vattenfall.de/infowelt-energie), [www.verbraucherzentrale-energieberatung.de](http://www.verbraucherzentrale-energieberatung.de)

## Hier erklären wir für Sie die Rechnungsbestandteile

**Erneuerbare Energien Gesetz Umlage (EEG)**

Mit der EEG-Umlage wird die Erzeugung von Strom in Anlagen erneuerbarer Energieträger gefördert, die nach dem Erneuerbare-Energien-Gesetz (EEG) vergütet werden. Diese Kosten werden gemäß EEG auf alle Verbraucher umgelegt.

**Konzessionsabgabe**

Die Strom- und Gasnetzbetreiber verlegen ihre Versorgungsleitungen über bzw. unter öffentlichen Verkehrswegen. Für die Nutzung müssen sie den jeweiligen Gemeinden und Städten eine Gebühr zahlen. Diese Gebühr heißt Konzessionsabgabe und ist Bestandteil Ihres Strompreises. Sie wird seitens des Netzbetreibers weiterverrechnet und den Letztverbrauchern vom Energielieferanten in Rechnung gestellt.

**Kraft-Wärme-Kopplungsgesetz (KWKG-Umlage)**

Kraft-Wärme-Kopplungs-Anlagen (KWKG-Anlagen) erzeugen gleichzeitig Strom und Wärme. Dadurch wird ein höherer Nutzungsgrad erreicht, wodurch Brennstoff eingespart und Kohlendioxid-Emissionen gemindert werden können. Betreiber von KWKG-Anlagen erhalten einen gesetzlich festgelegten Zuschlag. Diese Kosten werden nach § 12 Absatz 1 des Energiefinanzierungsgesetzes (EnFG) in Verbindung mit den Kraft-Wärme-Kopplungsgesetz (KWKG) auf die Verbraucher umgelegt.

**Messstellenbetrieb (einschl. Messung)**

Der Messstellenbetrieb umfasst insbesondere den Einbau, den Betrieb und die Wartung der Messstelle und ihrer Messeinrichtungen und Messsysteme sowie die Gewährleistung einer mess- und eichrechtskonformen Messung einschließlich der Messwertaufbereitung und form- und fristgerechten Datenübertragung. Diese Kosten werden vom Netzbetreiber als grundzuständigem Messstellenbetreiber oder von einem Dritten, der die Aufgabe des Messstellenbetriebs als grundzuständiger Messstellenbetreiber oder durch Vertrag wahrnimmt, in Rechnung gestellt.

**Netzentgelt/Netznutzungsentgelt**

Entgelte des Energienetzbetreibers für den Transport und die Verteilung der Energie sowie die damit verbundenen Dienstleistungen.

**§ 19 StromNEV-Umlage**

Mit der Umlage nach § 19 Absatz 2 der Stromnetzentgeltverordnung (StromNEV) wird die Entlastung bzw. Befreiung stromintensiver Unternehmen von Netzentgelten finanziert. Die aus der StromNEV entstehenden Belastungen werden bundesweit auf die Letztverbraucher umgelegt.

**Offshore-Netzumlage**

Mit der Umlage nach § 12 Absatz 1 des Energiefinanzierungsgesetzes (EnFG) in Verbindung mit § 17f Absatz 4 des Energiewirtschaftsgesetzes (Offshore-Netzumlage) werden die Kosten aus Entschädigungen bei Störungen oder Verzögerung der Anbindung von Offshore-Windanlagen an das Stromnetz sowie die Kosten aus der Errichtung und dem Betrieb der Offshore-Anbindungsleitungen gedeckt.

**Stromsteuer**

Die Stromsteuer ist eine gesetzlich geregelte Verbrauchssteuer, die seit 1999 auf Grund des Gesetzes zur ökologischen Steuerreform erhoben wird. Besteuert wird der Verbrauch bzw. die Entnahme aus dem Netz im deutschen Steuergebiet. Die Stromsteuer wird vom Energieversorger erhoben und an den Fiskus abgeführt.

**Umsatzsteuer**

Alle Entgelte unterliegen dem im Liefer- bzw. Leistungszeitraum jeweils gültigen gesetzlichen Steuersatz.

## Informationen über die Rechte von Haushaltskunden nach §§ 111 a und b des Energiewirtschaftsgesetzes (EnWG) sowie Hinweis auf den Verbraucherservice der Bundesnetzagentur

Fragen oder Beschwerden im Zusammenhang mit Ihrer Energielieferung richten Sie bitte an unseren Kundenservice:

**Vattenfall Europe Sales GmbH**

Privat- und Geschäftskunden  
11511 Berlin  
Telefon: 040 657 988 000  
E-Mail: [kundenservice@vattenfall.de](mailto:kundenservice@vattenfall.de)

Der Verbraucherservice der Bundesnetzagentur für den Bereich Elektrizität und Gas stellt Ihnen Informationen über das geltende Recht, Ihre Rechte als Haushaltskunde und über Streitbeilegungsverfahren für die Bereiche Elektrizität und Gas zur Verfügung:

**Bundesnetzagentur für Elektrizität, Gas, Telekommunikation, Post, Eisenbahnen**

Verbraucherservice  
Postfach 8001, 53105 Bonn  
Telefon: 0228 14 15 16, Montag bis Freitag, 8 bis 20 Uhr  
E-Mail: [verbraucher-service-energie@bnetz.de](mailto:verbraucher-service-energie@bnetz.de)

Zur Beilegung von Streitigkeiten kann ein Schlichtungsverfahren bei der Schlichtungsstelle Energie beantragt werden. Voraussetzung dafür ist, dass Sie den Kundenservice unseres Unternehmens angerufen haben und keine Lösung gefunden wurde. Zur Teilnahme am Schlichtungsverfahren ist der Lieferant verpflichtet.

**Schlichtungsstelle Energie e.V.**

Friedrichstraße 133  
10117 Berlin  
Telefon: 030 2757 2400  
Fax: 030 2757 24069  
E-Mail: [info@schlichtungsstelle-energie.de](mailto:info@schlichtungsstelle-energie.de)  
[www.schlichtungsstelle-energie.de](http://www.schlichtungsstelle-energie.de)

Vattenfall Europe Sales GmbH