

IKK classic · Postfach 10 08 52 · 45608 Recklinghausen

Jan Teerling
Teerling Rechtsanwälte
Klosterstraße 2
49477 Ibbenbüren

Team Beitragsrückstand

Anja Riedel

Tel. 02361 1809-49115
Fax 0800 455 8888-067
anja.riedel@ikk-classic.de

11. April 2025

Unser Zeichen:
41153238#249115#BR
Bei Rückfragen und Schriftwechsel bitte angeben

**Forderungsanmeldung im Insolvenzverfahren über das Vermögen des Herrn
Wilhelm Voß, Meckelweger Str. 13, 49536 Lienen**
eröffnet am 01.12.2024, AZ: 75 IN 37/24

Sehr geehrter Herr Teerling,

hiermit melden wir folgende Forderungen an und fügen die notwendigen **Unterlagen** bei:

1. Hauptforderung	25.634,40 €
Gesamtsozialversicherungsbeiträge gemäß §§ 23 ff. SGB IV Zeitraum von 01.07.2024 bis 30.11.2024	
hiervon aufgrund vorsätzlich begangener unerlaubter Handlung gemäß §§ 823 Abs. 2 BGB i.V.m. 266 a StGB – nicht abgeführte/vorenthaltene Arbeitnehmeranteile Zeitraum von 01.07.2024 bis 31.07.2024	
	339,01 €
2. Säumniszuschläge gemäß § 24 SGB IV	469,50 €
3. Zinsen gemäß § 76 Abs. 2 S. 2 SGB IV i.V.m. Dienstanweisung	0,00 €
4. Kosten und Gebühren	58,00 €
Gesamtforderung	26.161,90 €

☐ Eine abgesonderte Befriedigung unter gleichzeitiger Anmeldung des Ausfalls wird beansprucht.
Begründung/ Erläuterung des Absonderungsrechts

Den Rechtsgrund der vorsätzlich begangenen unerlaubten Handlung begründen wir wie folgt:

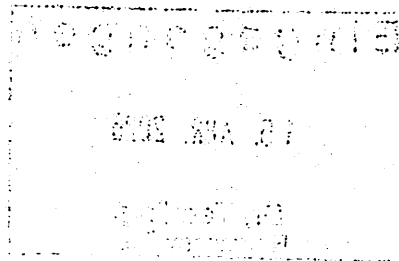

[Faint, illegible text lines spanning the middle of the page, possibly bleed-through from the reverse side.]

Der Arbeitgeber ist nach § 28 f Abs. 2 Satz 1 SGB IV verantwortlich für die Einreichung der monatlichen Beitragsnachweise. Diese gelten für die Vollstreckung als Leistungsbescheid der Einzugsstelle. Diese Nachweise liegen uns vor. Somit wusste der Arbeitgeber von seiner Zahlungsverpflichtung. Dieser Verpflichtung - auch bezüglich der den Arbeitnehmern vom Lohn/ Gehalt abgezogenen Anteile - ist er im genannten Zeitraum nicht nachgekommen.

Wir gehen daher bei der unterlassenen Abführung der Arbeitnehmeranteile von einer Vorsatztat aus.

Freundliche Grüße

A handwritten signature in black ink, appearing to read 'A. Riedel'.

Anja Riedel



41153238

Firma Wilhelm Voß

49536 Lienen, Meckelweger Str. 13

	Bezeichnung	Zeitraum	KV	RV	BA	PV	Insgeldumlage	U1	U2	Zw. Summe	Mahngebühr	Vollstr.geb.	Konkursgeb.	Säumniszu.	Gesamt
		Monat	EUR	EUR	EUR	EUR	EUR	EUR	EUR	EUR	EUR	EUR	EUR	EUR	EUR
1	BNW	07/24	269,39	307,36	42,98	58,29	1,02	54,52	6,48	740,04				83,50	823,54
2	BNW	08/24	2.095,24	2.390,84	334,24	451,59	7,71	424,17	50,14	5.753,93				79,00	5.832,93
3	BNW	09/24	2.124,34	2.353,34	328,96	468,64	7,59	409,12	48,36	5.740,35				128,00	5.868,35
4	BNW	10/24	2.124,34	2.353,34	328,96	468,64	7,59	409,12	48,36	5.740,35	58,00			179,00	5.977,35
5	BNW	11/24	2.120,72	2.349,28	328,44	468,30	7,60	395,01	46,69	5.716,04					5.716,04
6	BP	08/24+10/24	756,12	785,44	109,76	147,70	2,56	127,07	15,04	1.943,69					1.943,69
7															
8															
9															
10															
11															
12															
	Summe		9.490,15	10.539,60	1.473,34	2.063,16	34,07	1.819,01	215,07	25.634,40	58,00			469,50	26.161,90

Aufstellung Arbeitnehmerbeitragsanteile

Betriebsnummer: 41153238

Ifd. Nr.	Name, Vorname	Lohnzahlungszeitraum		Bruttoentgelt	Arbeitnehmeranteile	Fälligkeit	Lohnzahlung		Abschlag in
	Anschrift	von	bis	EUR	EUR		ja	nein	EUR
1	Irek, Nicole	01.07.2024	31.07.2024						
	Schrägweg 17								
	49525 Legden								
	Summe								
2	Rahmeier, Volker	01.07.2024	31.07.2024						
	Dillenkamp 1								
	49536 Lienen								
	Summe								
3	Steinkamp, Thomas	01.07.2024	31.07.2024						
	Dingbank Siedlung 2 B								
	49186 Bad-Iburg								
	Summe								
4	Voß, Matthias	01.07.2024	31.07.2024						
	Voßhaarweg 10								
	49536 Lienen								
	Summe								
	AN-Anteile gem. Beitragsnachweise für alle o.g. Arbeitnehmer	01.07.2024	31.07.2024		339,01 EUR	29.07.2024			

Ifd. Nr.	Name, Vorname	Lohnzahlungszeitraum		Bruttoentgelt	Arbeitneh- meranteile	Fälligkeit	Lohnzahlung		Abschlag in EUR
	Anschrift	von	bis	EUR			ja	nein	
	Summe				339,01 EUR				
Gesamtsumme					339,01 EUR				