

MEYER • BERLEMANN

Fachanwälte und Rechtsanwälte

MEYER • BERLEMANN | Junkendiek 1a | D-49479 Ibbenbüren

Rechtsanwalt
Dr. Jan Teerling
Klosterstr. 2
49477 Ibbenbüren

per beA

Sven Meyer

Rechtsanwalt
Fachanwalt für Arbeitsrecht
Fachanwalt für Strafrecht
Fachanwalt für Verkehrsrecht

Klaus-Peter Berlemann

Rechtsanwalt
Fachanwalt für Arbeitsrecht
Fachanwalt für Strafrecht

In Bürogemeinschaft mit

Sandra Pietruschka

Rechtsanwältin

telefonisch zu erreichen:

montags – freitags

09:00 Uhr – 13:00 Uhr

Tel.: 05451 – 540 59 02

Fax: 05451 – 540 67 39

Termine nach Absprache

Ibbenbüren, den 11.03.2025

Z-112/25-Be / sp

SWL ./ JK & Hawerkamp GmbH (Insolvenz)

Insolvenzverfahren über das Vermögen der JK & Hawerkamp GmbH, Münsterstr. 9-11,
49525 Lengerich

Sehr geehrter Herr Kollege Teerling,

anliegend überreiche ich eine Forderungsanmeldung zum oben genannten Insolvenzverfahren
der Stadtwerke Lengerich GmbH, An der Mühlenbreite 4, 49525 Lengerich.

Die entsprechenden Belege sind ebenfalls beigelegt.

Mit freundlichen kollegialen Grüßen

Berlemann, Rechtsanwalt

Forderungsanmeldung im Insolvenzverfahren

Anmeldungen sind stets nur an den Insolvenzverwalter (Treuhänder, Sachwalter) zu senden, nicht an das Gericht.

Bitte beachten Sie auch das gerichtliche Merkblatt zur Forderungsanmeldung.

Schuldner JK & Hawerkamp GmbH, Münsterstr. 9 - 11 , 49525 Lengerich	
Insolvenzgericht: Amtsgericht	Amtsgericht Münster Aktenzeichen 74 IN 1005/24
Gläubiger Genaue Bezeichnung des Gläubigers mit Postanschrift, bei Gesellschaften mit Angabe der gesetzlichen Vertreter Stadtwerke Lengerich GmbH, An der Mühlenbreite 4, 49525 Lengerich Geschäftsführer: Dipl.-Kaufmann Ralf Becker, An der Mühlenbreite 4, 49525 Lengerich	Gläubigervertreter Die Beauftragung eines Rechtsanwalts ist freigestellt. Die Vollmacht muss sich ausdrücklich auf Insolvenzsachen erstrecken. Rechtsanwälte Meyer und Berlemann Junkendiek 1a 49479 Ibbenbüren <input checked="" type="checkbox"/> Vollmacht anbei bzw. folgt umgehend
Bankverbindung Stadtparkasse Lengerich BIC: WELADED1LEN Iban: DE03401544760000039701	
Geschäftszeichen Kunden-Nr.: 342186	Geschäftszeichen Z-112/25-Be

Angemeldete Forderungen

Jede selbständige Forderung ist getrennt anzugeben. Reicht der Raum auf diesem Formular nicht aus, so sind die weiteren Forderungen in einer Anlage nach dem folgenden Schema aufzuschlüsseln.

Erste Hauptforderung im Rang des § 38 InsO (notfalls geschätzt)	€ 1.514,25
Zinsen, höchstens bis zum Tag vor der Eröffnung des Verfahrens	€
<input type="checkbox"/> Prozentpunkten über Basiszinssatz aus € seit dem	
<input type="checkbox"/> % aus € seit dem	
Kosten, die vor der Eröffnung des Verfahrens entstanden sind	€
Summe	€ 1.514,25

Zweite Hauptforderung im Rang des § 38 InsO (notfalls geschätzt)	€ 2.846,51
Zinsen, höchstens bis zum Tag vor der Eröffnung des Verfahrens	€
<input type="checkbox"/> Prozentpunkten über Basiszinssatz aus € seit dem	
<input type="checkbox"/> % aus € seit dem	
Kosten, die vor der Eröffnung des Verfahrens entstanden sind	€
Summe	€ 2.846,51

Nachrangige Forderungen (§ 39 InsO)		
Diese Forderungen sind nur anzumelden, wenn das Gericht ausdrücklich hierzu aufgefordert hat (§ 174 Abs. 3 InsO). Die gesetzliche Rangstelle ist durch Ankreuzen zu bezeichnen. Ab Nachrang 3 sind Zinsen und Kosten gesondert anzugeben und der jeweiligen Hauptforderung zuzuordnen (vgl. § 39 Abs. 3 InsO).		
1. <input type="checkbox"/>	Nachrang des § 39 Abs. 1 Nr. 1	€
2. <input type="checkbox"/>	Nachrang des § 39 Abs. 1 Nr. 2	€
3. <input type="checkbox"/>	Nachrang des § 39 Abs. 1 Nr. 3	€
4. <input type="checkbox"/>	Nachrang des § 39 Abs. 1 Nr. 4	€
5. <input type="checkbox"/>	Nachrang des § 39 Abs. 1 Nr. 5	€
6. <input type="checkbox"/>	Nachrang des § 39 Abs. 2	€
Zinsen (§ 39 Abs. 3) zu Nachrang 3 - 4 - 5 - 6		€
Kosten (§ 39 Abs. 3) zu Nachrang 3 - 4 - 5 - 6		€
Summe der nachrangigen Forderungen		0,00 €

Abgesonderte Befriedigung unter gleichzeitiger Anmeldung des Ausfalls wird beansprucht.	
<input type="checkbox"/>	Ja, Begründung siehe Anlage
<input checked="" type="checkbox"/>	Nein
Die angemeldete Forderung soll von der Restschuldbefreiung gem. § 302 InsO aus folgendem Grund ausgenommen sein	
<input type="checkbox"/>	Ja, die Verbindlichkeiten des Schuldners resultieren <ul style="list-style-type: none"> <input type="checkbox"/> aus einer vorsätzlich begangenen unerlaubten Handlung; <input type="checkbox"/> aus rückständigem gesetzlichen Unterhalt, den der Schuldner vorsätzlich pflichtwidrig nicht gewährt hat; <input type="checkbox"/> aus einem Steuerschuldverhältnis, da der Schuldner in diesem Zusammenhang wegen einer Steuerstraftat nach den §§ 370, 373 oder § 374 der Abgabenordnung rechtskräftig verurteilt worden ist; Der Rechtsgrund, aus dem sich ergibt, dass es sich nach der Einschätzung der anmeldenden Gläubigerin oder des anmeldenden Gläubigers um eine der vorgenannten Forderungen des § 174 Abs. 2 InsO handelt, ist in der Anlage genannt/dargelegt.
<input checked="" type="checkbox"/>	Nein
Grund und nähere Erläuterung der Forderungen (z. B. Warenlieferung, Miete, Darlehen, Reparaturleistung, Arbeitsentgelt, Wechsel, Schadensersatz)	
Stromversorgung 01.01.24-31.12.24 Erdgasversorgung 01.01.24-31.12.24	
Als Unterlagen, aus denen sich die Forderungen ergeben, sind beigelegt (möglichst in zwei Exemplaren):	
Endabrechnung Erdgas R24-110-36818 (1.513,05€) Endabrechnung Strom R24-110-36819 (2.847,71€)	

Ibbenbüren, 11.03.2025

(Ort) (Datum) (Unterschrift und evtl. Firmenstempel)

Bitte reichen Sie diese Anmeldung und alle weiteren Unterlagen immer in zwei Exemplaren ein.
Beachten Sie auch die Hinweise im gerichtlichen Merkblatt zur Forderungsanmeldung.

Stadtwerke Lengerich GmbH
An der Mühlenbreite 4 | 49525 Lengerich

Firma
JK & Hawerkamp GmbH
Münsterstr. 9-11
49525 Lengerich

Verbrauchsstelle
Münsterstr. 11
49525 Lengerich

Rechnungsnummer R24-110-36818
Rechnungsdatum 13.03.2025
Fälligkeitsdatum 27.03.2025
Kunden-/Verbrauchsstellen-Nr. 342186 / 81048460

Endabrechnung

Ansprechpartner: Kundencenter
Tel.: 05481/8005-22222
Mail: kundencenter@swl-unser-stadtwerk.de

Sehr geehrte Damen und Herren,

aufgrund Ihrer Abmeldung haben wir die Endabrechnung für die oben genannte Verbrauchsstelle erstellt.
Die Belieferung mit Erdgas im Zeitraum vom 01.01.24 bis 31.12.24 berechnen wir wie folgt:

	Verbrauch	Tage		Betrag EUR
Erdgas	22.960 kWh	366	11.848 kWh 365	2.585,05
Gesamtbetrag				2.585,05
abzügl. geleisteter Zahlungen bis 31.12.24			-	1.072,00
Nachzahlung				1.513,05

Den Rechnungsbetrag von 1.513,05 EUR werden wir zum 27.03.25 vereinbarungsgemäß Ihrem Konto
IBAN DEXXXXXXXXXXXXXXXXXX01 19 bei der St Spk Lengerich Westf (SWIFT-Code WELADED1LEN) belasten.
Die Lastschrift ist gekennzeichnet durch Ihre Mandatsreferenz SEPA-SWL-015924.

USt. - Nachweis

USt. %	Abrechnung Netto EUR	Abrechnung USt. EUR	Angeforderte Abschlagsbeträge Netto EUR	USt. EUR	USt. Differenz EUR
7	996,73	69,77	250,46	17,54	52,23
19	1.276,09	242,46	1.013,49	192,51	49,95
Gesamt	2.272,82	312,23	1.263,95	210,05	102,18

Geleistete Zahlungen

Belegnr.	Datum Text	Betrag EUR
ZD24-110-0109	29.02.2024 Abschlag Februar 2024	-134,00
ZD24-110-0189	28.03.2024 Abschlag März 2024	-134,00
ZD24-110-0280	30.04.2024 Abschlag April 2024	-134,00
ZD24-110-0338	31.05.2024 Abschlag Mai 2024	-134,00
ZD24-110-0398	28.06.2024 Abschlag Juni 2024	-134,00
ZD24-110-0474	31.07.2024 Abschlag Juli 2024	-134,00
ZD24-110-0533	30.08.2024 Abschlag August 2024	-134,00
ZD24-110-0600	30.09.2024 Abschlag September 2024	-134,00

Rechnungsnummer **R24-110-36818**
Rechnungsdatum **13.03.2025**
Kunden-/Verbrauchsstellen-Nr. **342186 / 81048460**

Erdgas Verbrauchsermittlung

Gesamtabrechnungszeitraum vom 01.01.24 bis 31.12.24

Zähler-Nr. G34902	Zählpunktbezeichnung DE7010804952501060011011003139012	Code-Nr./GLN 9870108000009	Marktlotation 51597113963	MSB/GLN 9800216000005	Thermische	
Datum von - bis 01.01.24 - 31.12.24	Stand alt - neu 19027 m³ 21081 m³	Ablesekennung 1/13/21	Differenz 2.054 m³	Brennwert 11,615 kWh/m³	Z-Zahl 0,9624	Energie 22.960 kWh

Gesamt Erdgas

Legende Ablesekennung

Ablesehinweis	Wertart	Ablesegrund
1 Messstellenbetreiber/Netzbetreiber	13 Wert aus Kundenselbstablesung	21 Vertragswechsel (z.B. Lieferantenwechsel)

Erdgas Entgeltermittlung

Gesamtabrechnungszeitraum vom 01.01.24 bis 31.12.24

Datum von - bis	Preisbestandteil	Verbrauch	Preis	Netto EUR	USt. EUR	Brutto EUR
Tarif: nahklar Gewerbe						
01.01.24 - 31.03.24	Arbeitspreis	9.932 kWh	9,66 Cent/kWh	959,43	7%	1.026,59
01.04.24 - 30.09.24	Arbeitspreis	3.969 kWh	9,66 Cent/kWh	383,41	19%	456,26
01.10.24 - 31.12.24	Arbeitspreis	9.059 kWh	8,61 Cent/kWh	779,98	19%	928,18
01.01.24 - 31.03.24	Grundpreis	91 Tag(e)	150,00 EUR/Jahr	37,30	7%	39,91
01.04.24 - 30.09.24	Grundpreis	183 Tag(e)	150,00 EUR/Jahr	75,00	19%	89,25
01.10.24 - 31.12.24	Grundpreis	92 Tag(e)	150,00 EUR/Jahr	37,70	19%	44,86
Gesamt Erdgas				2.272,82	312,23	2.585,05

Angewandte Ersatzwerte (geschätzt, veranschlagt) sind in der Ablesekennung durch die entsprechende Wertart ausgewiesen.
Die Ersatzwertbildung kann z.B. im Falle fehlender Daten bei Selbstablesung oder unterjähriger Preisänderung (z.B. Tarifwechsel) erfolgen.
Die der Schätzung zugrunde gelegten Faktoren ergeben sich aus der Methode der Verbrauchsschätzung, die nach dem einschlägigen technischen Regelwerk DVGW-Norm G685 erfolgt.

Steuerbegünstigtes Energieerzeugnis! Darf nicht als Kraftstoff verwendet werden, es sei denn, eine solche Verwendung ist nach dem Energiesteuergesetz oder der Energiesteuer-Durchführungsverordnung zulässig. Jede andere Verwendung als Kraftstoff hat steuer- und strafrechtliche Folgen! In Zweifelsfällen wenden Sie sich bitte an das zuständige

Gemäß § 40 Nr.12 EnWG ist ein Lieferantenwechsel für Sie kostenfrei und innerhalb der vertraglichen und gesetzlichen Fristen möglich.
Hinweis nach § 40 Abs.2 Nr.13 EnWG: Die Belieferung Ihrer Abnahmestelle innerhalb der Grund- und Ersatzversorgung erfolgt durch den (nah)logo-Tarif, anderenfalls durch einen Sondertarif außerhalb der Grund- und Ersatzversorgung (Sondervertrag).

Hinweis zum Vertrag

Versorgungsart	Zählpunktbezeichnung	Kündigung	Vertragsverlängerung
		möglich zum spätestens am	
Erdgas	DE7010804952501060011011003139012	Beendet zum 31.12.24.	

Rechnungsnummer

R24-110-36818

Rechnungsdatum

13.03.2025

Kunden-/Verbrauchsstellen-Nr.

342186 / 81048460

Kostenbestandteile der aktuellen Rechnung

Datum von - bis	Marktlotation	Kostenbestandteil (* im Preis enthalten)	Netto Preis	Brutto EUR
Erdgas				
01.01.24 - 31.03.24	51597113963	Arbeitspreis	9,66 Cent/kWh	1.026,59
01.04.24 - 30.09.24	51597113963	Arbeitspreis	9,66 Cent/kWh	456,26
01.10.24 - 31.12.24	51597113963	Arbeitspreis	8,61 Cent/kWh	928,18
01.01.24 - 31.03.24	51597113963	Grundpreis	150,00 Euro/Jahr	39,91
01.04.24 - 31.12.24	51597113963	Grundpreis	150,00 Euro/Jahr	134,11
01.01.24 - 31.03.24	51597113963	Energiesteuer *	0,55 Cent/kWh	58,45
01.04.24 - 31.12.24	51597113963	Energiesteuer *	0,55 Cent/kWh	85,27
01.01.24 - 31.03.24	51597113963	CO2 Umlage *	0,82 Cent/kWh	86,74
01.04.24 - 31.12.24	51597113963	CO2 Umlage *	0,82 Cent/kWh	126,56
01.01.24 - 31.12.24	51597113963	Arbeitspreis Netznutzung Stufe 4 *	1,44 Cent/kWh	393,16
01.01.24 - 31.12.24	51597113963	Konzessionsabgabe *	0,03 Cent/kWh	8,20
01.01.24 - 31.12.24	51597113963	Messstellenbetrieb *	4,42 Euro/Jahr	5,26
01.01.24 - 31.12.24	51597113963	Messung *	3,84 Euro/Jahr	4,57
01.01.24 - 31.12.24	51597113963	Grundpreis Netznutzung Stufe 4 *	120,00 Euro/Jahr	142,80

Ihr Verbrauch lt. vorliegender Abrechnung:

22.960 kWh

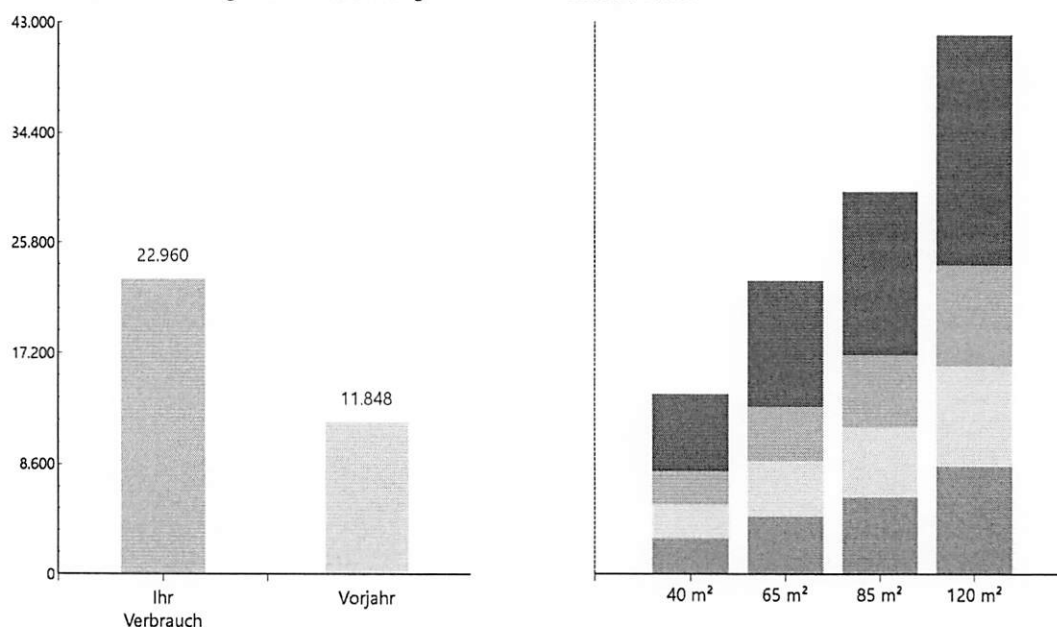

	40 m²	65 m²	85 m²	120 m²
überdurchschnittlicher Verbrauch	14.000 kWh/a	22.800 kWh/a	29.800 kWh/a	42.000 kWh/a
durchschnittlicher Verbrauch	8.000 kWh/a	13.000 kWh/a	17.000 kWh/a	24.000 kWh/a
geringer Verbrauch	5.400 kWh/a	8.800 kWh/a	11.500 kWh/a	16.200 kWh/a
sehr geringer Verbrauch	2.800 kWh/a	4.500 kWh/a	6.000 kWh/a	8.400 kWh/a

CO²-Kostenaufteilungsgesetz

Versorgungsart	Brennstoffmenge	Umrechnungsfaktor	Brennstoffmenge	heizwertbezogener	Brennstoff-	CO ² -Kosten
Zeitraum	Brennwertbezogen	Brennwert Heizwert	Heizwertbezogen	Emissionsfaktor	emissionen	Brutto EUR
Erdgas						
01.01.2024 - 31.03.2024	9.932,00 kWh	0,9030	8.968,37 kWh	0,2009 kg/kWh	1.801,57 kg	86,74
01.04.2024 - 30.09.2024	3.969,00 kWh	0,9030	3.583,92 kWh	0,2009 kg/kWh	719,94 kg	38,56

Rechnungsnummer **R24-110-36818**
Rechnungsdatum **13.03.2025**
Kunden-/Verbrauchsstellen-Nr. **342186 / 81048460**

CO²-Kostenaufteilungsgesetz

Versorgungsart	Brennstoffmenge	Umrechnungsfaktor	Brennstoffmenge	heizwertbezogener	Brennstoff-	CO ² -Kosten
Zeitraum	Brennwertbezogen	Brennwert Heizwert	Heizwertbezogen	Emissionsfaktor	emissionen	Brutto EUR
01.10.2024 - 31.12.2024	9.059,00 kWh	0,9030	8.180,07 kWh	0,2009 kg/kWh	1.643,21 kg	88,00
	22.960,00 kWh		20.732,36 kWh		4.164,72 kg	213,30

Rechnungsnummer	R24-110-36818
Rechnungsdatum	13.03.2025
Kunden-/Verbrauchsstellen-Nr.	342186 / 81048460

Fragen oder Beschwerden im Zusammenhang mit Ihrer Energielieferung können an unseren Kundenservice gerichtet werden. Wir werden das Problem so schnell wie möglich beheben und garantieren Ihnen innerhalb von 4 Wochen eine Antwort.

Stadtwerke Lengerich GmbH, An der Mühlenbreite 4, 49525 Lengerich
Telefonische Erreichbarkeit Montag, Dienstag, Mittwoch, Freitag, 08:00 – 17:00 Uhr, Donnerstag 08:00 – 19:00 Uhr
unter 05481 / 8005 22222, Fax: 05481 / 8005 23333, Mail: kundencenter@swl-unser-stadtwerk.de
In unserem Kundencenter in der Altstadt 18 in Lengerich erreichen Sie uns:
Montag, Dienstag, Mittwoch, Freitag, 09:00 – 17:00 Uhr, Donnerstag, 08:00 – 19:00 Uhr
Die Öffnungszeiten der weiteren Kundencenter finden Sie auf unserer Homepage www.swl-unser-stadtwerk.de

Informationen zum geltenden Recht, Ihren Rechten als Haushaltskunde sowie zum Schlichtungsverfahren für die Bereiche Elektrizität und Gas stellt Ihnen der Verbraucherservice Energie der Bundesnetzagentur zur Verfügung.

Bundesnetzagentur für Elektrizität, Gas, Telekommunikation, Post und Eisenbahnen,
Verbraucherservice Energie, Postfach 8001, 53105 Bonn
Tel.: 0228 / 14 15 16 Mo. - Fr. von 09:00 - 12:00 Uhr
Fax: 0228 / 14 88 72
Internet: www.bundesnetzagentur.de
Mail: verbraucherservice-energie@bnetza.de

Zur Beilegung von Streitigkeiten kann ein Schlichtungsverfahren bei der Schlichtungsstelle Energie beantragt werden. Voraussetzung dafür ist, dass der Kundenservice unseres Unternehmens kontaktiert wurde und innerhalb von 4 Wochen keine beidseitig zufriedenstellende Lösung gefunden wurde.

Schlichtungsstelle Energie e. V.
Friedrichstraße 133
10117 Berlin
Tel.: 030 / 27 57 240 - 0
Fax: 030 / 27 57 240 - 69
Internet: www.schlichtungsstelle-energie.de
Mail: info@schlichtungsstelle-energie.de

Bei Fragen zum Energiesparen beraten wir Sie gerne. Weitere Informationen zu Anbietern von wirksamen Maßnahmen zur Energieeffizienzverbesserung und Energieeinsparung sowie ihren Angeboten finden Sie auf einer bei der Bundesstelle für Energieeffizienz (BfEE) öffentlich geführten Anbieterliste unter www.bfee-online.de. Informationen zur Vergleichsgrafik sowie weiterführende Links finden Sie unter www.bdew.de auf den Seiten des BDEW bzw. des VKU.

Der Verbrauchsvergleich nach § 40 Abs. 2 Nr. 8 EnWG basiert auf Orientierungswerten und ist nicht allgemeingültig. Auch Anwendungen im gewerblichen oder beruflichen Bereich sowie Spezialfälle mit atypischem Verbrauchsverhalten sind nicht berücksichtigt. Bei den Vergleichsgruppen handelt es sich um einen bundesweiten Durchschnittswert. Regionale Unterschiede können Abweichungen verursachen. Stromverbrauch durch Warmwasserbereitung, Wärmepumpen, Heizstrom und Elektromobilität wurden nicht berücksichtigt. Für Gewerbe, Industrie und Dienstleistungsbetriebe ist die Vergleichsgrafik nicht aussagekräftig. Ein Vergleich der sehr unterschiedlichen Energiebedarfe, unterschiedlicher Branchen und Unternehmensgrößen ist nur individuell möglich. Hier können über die Statistiken des Statistischen Bundesamtes (www.destatis.de) ggf. branchentypische Verbräuche abgerufen werden.

Mit freundlichen Grüßen
Ihre Stadtwerke Lengerich GmbH

Rechnungsnummer	R24-110-36818
Rechnungsdatum	13.03.2025
Kunden-/Verbrauchsstellen-Nr.	342186 / 81048460

Standardisierte Begriffserklärungen nach § 40 Abs. 4 EnWG

Abschlag

Teilzahlung bzw. Anzahlung auf die bereits geleistete Energielieferung. Die Höhe des Abschlages orientiert sich an dem zu erwartenden Energieverbrauch auf Basis des Verbrauchs im vorherigen Abrechnungszeitraum.

Grundpreis

Preis für Leistungen, die unabhängig vom Energieverbrauch entstehen.

Arbeitspreis

Preis für eine in Anspruch genommene Kilowattstunde Energie.

Verbrauch (kWh)

Die in Anspruch genommene Arbeit wird in Kilowattstunden (kWh) ausgewiesen.

Lieferstelle (Marktlotation)

Ort, an dem die Energielieferung erbracht wird.

Identifikationsnummer der Marktlotation (MaLo-ID)

Dient der eindeutigen Identifizierung einer Marktlotation (Verbrauchsstelle, Wohnung oder Einspeisestelle).

Identifikationsnummer der Messlotation (MeLo-ID)

Dient der eindeutigen Identifizierung einer Messlotation (Messeinrichtung / Zähler).

Konzessionsabgabe

Entgelt an die Kommune für die Mitbenutzung von öffentlichen Verkehrswegen durch Versorgungsleitungen.

Energiesteuer

Eine durch das Energiesteuergesetz geregelte Steuer auf den Energieverbrauch.

Netzentgelte

Entgelte für den Transport und die Verteilung der Energie sowie die damit verbundenen Dienstleistungen einschließlich bestimmter staatlicher Abgaben, die mit den Netzentgelten erhoben werden.

CO²-Umlage

Gesetzliche Abgabe für die CO²-Emission, welche bei der Verbrennung fossiler Energieträger entsteht.

Thermische Energie

Die Thermische Energie ist die in einer bestimmten Menge Gas enthaltene und bei der Verbrennung als Wärme freiwerdende Energie einschließlich der Kondensationswärme des gebildeten Wassers. Diese wird am Gaszähler in Kubikmeter (m³) gemessen und in Kilowattstunden (kWh) umgerechnet, um die Energiemenge ohne Einfluss von Druck und Temperatur abrechnen zu können. Dazu wird nach eichrechtlich anerkannten Regeln (DVGW-Arbeitsblatt G685) der Verbrauch in m³ mit der Zustandszahl (z-Zahl) und dem Abrechnungsbrennwert multipliziert.

Brennwert (Abrechnungsbrennwert)

Der Brennwert zeigt an, wie viel Energie im Erdgas auf Grund der chemischen Zusammensetzung enthalten ist.

Der Abrechnungsbrennwert geht als mittlerer Brennwert in die Berechnung der verbrauchten Energie ein.

Zustandszahl (z-Zahl)

Die Zustandszahl ist der Korrekturfaktor, mit dem der Einfluss von ortsspezifischen Besonderheiten Höhe, Druck und Temperatur im Gaszähler auf den Energiegehalt des Gasvolumens aufgehoben wird.

Regelenergieumlage

Regelenergie wird vom Netzbetreiber benötigt, um die Differenz zwischen Ein- und Ausspeisung von Erdgas auszugleichen, d.h. um das Gasnetz stabil zu halten. Die Umlage wird jährlich neu festgesetzt.

Gasspeicherumlage

Die Gasspeicherumlage gem. §35e EnWG wird erhoben, um die Füllstandsvorgaben für Gasspeicheranlagen zu sichern, mit dem Ziel die Versorgungssicherheit in Deutschland zu erhöhen.

Stadtwerke Lengerich GmbH
An der Mühlenbreite 4 | 49525 Lengerich

Firma
JK & Hawerkamp GmbH
Münsterstr. 9-11
49525 Lengerich

Verbrauchsstelle

Münsterstr. 11
49525 Lengerich

Rechnungsnummer

R24-110-36819

Rechnungsdatum

13.03.2025

Fälligkeitsdatum

27.03.2025

Endabrechnung

Kunden-/Verbrauchsstellen-Nr.

342186 / 81047647

Ansprechpartner: Kundencenter

Tel.: 05481/8005-22222

Mail: kundencenter@swl-unser-stadtwerk.de

Sehr geehrte Damen und Herren,

aufgrund Ihrer Abmeldung haben wir die Endabrechnung für die oben genannte Verbrauchsstelle erstellt.

Die Belieferung mit elektrischer Energie im Zeitraum vom 01.01.24 bis 31.12.24 berechnen wir wie folgt:

	Verbrauch	Tage	Vorverbrauch	Tage	Betrag EUR
Strom	22.040 kWh	366	19.094 kWh	365	7.766,51
Gesamtbetrag					7.766,51
abzügl. geleisteter Zahlungen bis 31.12.24				-	4.920,00
Restforderung				+	1,20
Nachzahlung					<u>2.847,71</u>

Den Rechnungsbetrag von 2.847,71 EUR werden wir zum 27.03.25 vereinbarungsgemäß Ihrem Konto
IBAN DEXXXXXXXXXXXXXXXXXX01 19 bei der St Spk Lengerich Westf (SWIFT-Code WELADED1LEN) belasten.
Die Lastschrift ist gekennzeichnet durch Ihre Mandatsreferenz SEPA-SWL-015924.

USt. - Nachweis

	USt. %	Abrechnung Netto EUR	Abrechnung USt. EUR	Angeforderte Abschlagsbeträge Netto EUR	USt. EUR	USt. Differenz EUR
	19	6.526,48	1.240,03	5.684,91	1.080,09	159,94
Gesamt		6.526,48	1.240,03	5.684,91	1.080,09	159,94

Restforderung - Einzelnachweis

Belegnr.	Datum Text	Ursprungsfall igkeit	Betrag EUR
M24-110-011971	13.12.2024 Mahnung M24-110-011971	13.12.2024	1,20

Geleistete Zahlungen

Belegnr.	Datum Text	Betrag EUR
ZD24-110-0109	29.02.2024 Abschlag Februar 2024	-615,00
ZD24-110-0189	28.03.2024 Abschlag März 2024	-615,00
ZD24-110-0280	30.04.2024 Abschlag April 2024	-615,00
ZD24-110-0338	31.05.2024 Abschlag Mai 2024	-615,00
ZD24-110-0398	28.06.2024 Abschlag Juni 2024	-615,00
ZD24-110-0474	31.07.2024 Abschlag Juli 2024	-615,00
ZD24-110-0533	30.08.2024 Abschlag August 2024	-615,00

Stadtwerke Lengerich GmbH, An der Mühlenbreite 4, 49525 Lengerich
T: 05481 8005-22222, F: 05481 8005-23333
info@swl-unser-stadtwerk.de, www.swl-unser-stadtwerk.de
Vorsitzender des Aufsichtsrates: Bürgermeister Wilhelm Möhrke
Geschäftsführer: Ralf Becker

Banken: Stadtparkasse Lengerich
IBAN DE55 4015 4476 0000 0050 09, BIC: WELADED1LEN
Volksbank im Münsterland eG
IBAN: DE14 4036 1906 0200 2501 00, BIC: GENODEM11BB
Handelsregister: AmtsG Steinfurt HRB 6186 USt-Id.-Nr.: DE125502187

Rechnungsnummer **R24-110-36819**
Rechnungsdatum 13.03.2025
Kunden-/Verbrauchsstellen-Nr. 342186 / 81047647

Geleistete Zahlungen

Belegnr.	Datum Text	Betrag EUR
ZD24-110-0600	30.09.2024 Abschlag September 2024	-615,00

Rechnungsnummer **R24-110-36819**
 Rechnungsdatum **13.03.2025**
 Kunden-/Verbrauchsstellen-Nr. **342186 / 81047647**

Strom Verbrauchsermittlung

Gesamtabrechnungszeitraum vom 01.01.24 bis 31.12.24

Zähler-Nr.	Zählpunktbezeichnung		Code-Nr./GLN	Marktlotation	MSB/GLN	
1ISK0075183011	DE0070424952501060011011003139006		9907042000009	51597352925	9906718000004	
Datum von - bis	Zählwerk	Stand alt - neu	Ablesekennung	Differenz	Faktor	Verbrauch
01.01.24 - 31.12.24	1HT	66757 88797	10/13/21	22.040 kWh	1	22.040 kWh

Gesamt Strom

Legende Ablesekennung

Ablesehinweis	Wertart	Ablesegrund
10 Grundzust. MSB	13 Wert aus Kundenselbstablesung	21 Vertragswechsel (z.B. Lieferantenwechsel)

Strom Entgeltermittlung

Gesamtabrechnungszeitraum vom 01.01.24 bis 31.12.24

Datum von - bis	Preisbestandteil	Verbrauch	Preis	Netto EUR	USt. EUR	Brutto EUR
Tarif: nahklar Gewerbe						
01.01.24 - 31.12.24	Arbeitspreis	22.040 kWh	25,076 Cent/kWh	5.526,75	19%	1.050,0
						7
01.01.24 - 31.12.24	Stromsteuer	22.040 kWh	2,05 Cent/kWh	451,82	19%	85,85
01.01.24 - 31.12.24	KWK-Zuschlag	22.040 kWh	0,275 Cent/kWh	60,61	19%	11,52
01.01.24 - 31.12.24	§19-StromNEV-Umlage	22.040 kWh	0,643 Cent/kWh	141,72	19%	26,93
01.01.24 - 31.12.24	Offshore-Haftungsumlage	22.040 kWh	0,656 Cent/kWh	144,58	19%	27,47
01.01.24 - 31.12.24	Grundpreis	366 Tag(e)	201,00 EUR/Jahr	201,00	19%	38,19
Gesamt Strom				6.526,48	1.240,03	7.766,51

Angewandte Ersatzwerte (geschätzt, veranschlagt) sind in der Ablesekennung durch die entsprechende Wertart ausgewiesen. Die Ersatzwertbildung kann z.B. im Falle fehlender Daten bei Selbstablesung oder unterjähriger Preisänderung (z.B. Tarifwechsel) erfolgen. Die der Schätzung zugrunde gelegten Faktoren ergeben sich aus der Methode der Verbrauchsschätzung, die nach den einschlägigen technischen Regelwerken z.B. Metering-Code VDE-AR-N 4400 erfolgt.

Gemäß § 40 Nr.12 EnWG ist ein Lieferantenwechsel für Sie kostenfrei und innerhalb der vertraglichen und gesetzlichen Fristen möglich. Hinweis nach § 40 Abs.2 Nr.13 EnWG: Die Belieferung Ihrer Abnahmestelle innerhalb der Grund- und Ersatzversorgung erfolgt durch den nah)logo-Tarif, anderenfalls durch einen Sondertarif außerhalb der Grund- und Ersatzversorgung (Sondervertrag).

Hinweis zum Vertrag

Versorgungsart	Zählpunktbezeichnung	Kündigung	Vertragsverlängerung
		möglich zum	spätestens am
Strom	DE0070424952501060011011003139006	Beendet zum 31.12.24.	

Kostenbestandteile der aktuellen Rechnung

Datum von - bis	Marktlotation	Kostenbestandteil (* im Preis enthalten)	Netto Preis	Brutto EUR
Strom				
01.01.24 - 31.12.24	51597352925	Arbeitspreis	25,08 Cent/kWh	6.576,82
01.01.24 - 31.12.24	51597352925	Stromsteuer	2,05 Cent/kWh	537,67
01.01.24 - 31.12.24	51597352925	§ 17 Offshore-Netzumlage	0,66 Cent/kWh	172,05
01.01.24 - 31.12.24	51597352925	§ 19 Abs. 2 StromNEV	0,64 Cent/kWh	168,65
01.01.24 - 31.12.24	51597352925	Grundpreis	201,00 Euro/Jahr	239,19
01.01.24 - 31.12.24	51597352925	Arbeitspreis Netznutzung *	10,95 Cent/kWh	2.871,92
01.01.24 - 31.12.24	51597352925	Grundpreis Netznutzung *	60,00 Euro/Jahr	71,40
01.01.24 - 31.12.24	51597352925	Konzessionsabgabe *	1,32 Cent/kWh	346,21
01.01.24 - 31.12.24	51597352925	Messstellenbetrieb *	16,81 Euro/Jahr	20,00
01.01.24 - 31.12.24	51597352925	§ 26 KWKG-Umlage *	0,28 Cent/kWh	72,13

Rechnungsnummer
R24-110-36819

Rechnungsdatum

13.03.2025

Kunden-/Verbrauchsstellen-Nr.

342186 / 81047647

Ihr Verbrauch lt. vorliegender Abrechnung:

22.040 kWh

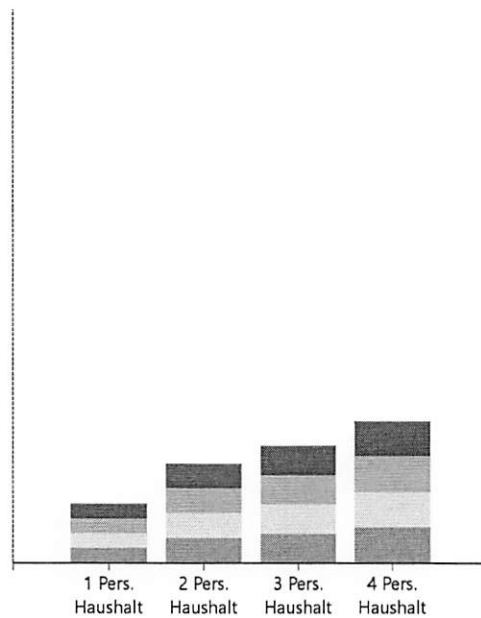
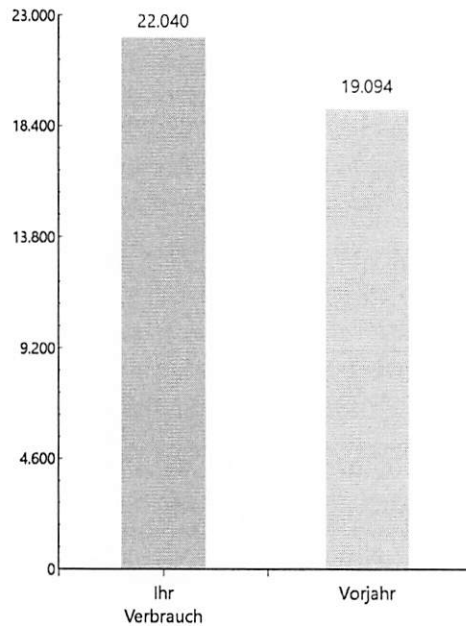

	1 Pers. Haushalt	2 Pers. Haushalt	3 Pers. Haushalt	4 Pers. Haushalt
überdurchschnittlicher Verbrauch	2.460 kWh/a	4.128 kWh/a	4.860 kWh/a	5.928 kWh/a
durchschnittlicher Verbrauch	1.845 kWh/a	3.096 kWh/a	3.645 kWh/a	4.446 kWh/a
geringer Verbrauch	1.230 kWh/a	2.064 kWh/a	2.430 kWh/a	2.964 kWh/a
sehr geringer Verbrauch	615 kWh/a	1.032 kWh/a	1.215 kWh/a	1.482 kWh/a

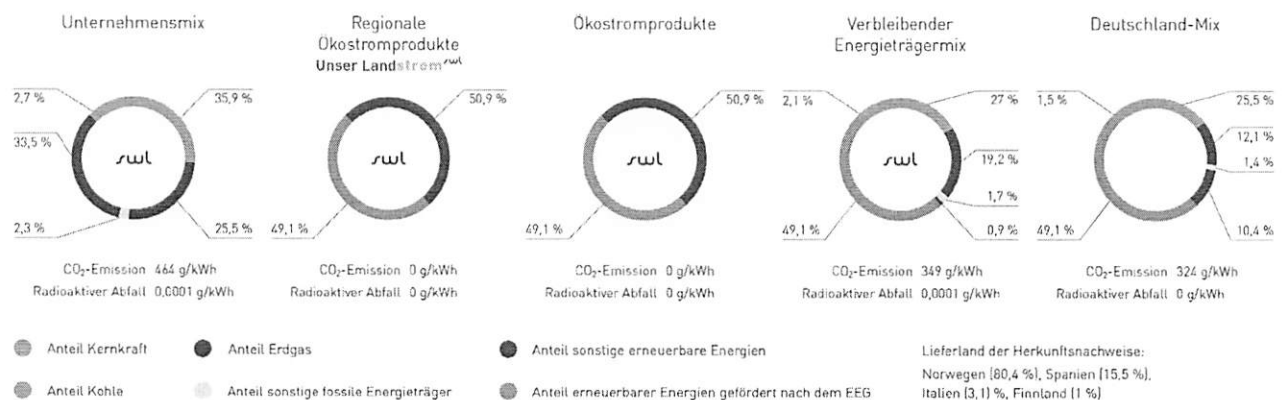

Weiterführende Informationen erhalten Sie im Internet: www.swl-unser-stadtwerk.de, per Telefon: 05481 8005-22222, per Faxabruf: 05481 8005-23333 oder bei der Beratungsstelle der Stadtwerke Lengerich GmbH – Stand der Information: 1. November 2024
Quelle: Stadtwerke Lengerich GmbH und BDEW

Rechnungsnummer	R24-110-36819
Rechnungsdatum	13.03.2025
Kunden-/Verbrauchsstellen-Nr.	342186 / 81047647

Fragen oder Beschwerden im Zusammenhang mit Ihrer Energielieferung können an unseren Kundenservice gerichtet werden. Wir werden das Problem so schnell wie möglich beheben und garantieren Ihnen innerhalb von 4 Wochen eine Antwort.

Stadtwerke Lengerich GmbH, An der Mühlenbreite 4, 49525 Lengerich
Telefonische Erreichbarkeit Montag, Dienstag, Mittwoch, Freitag, 08:00 – 17:00 Uhr, Donnerstag 08:00 – 19:00 Uhr
unter 05481 / 8005 22222, Fax: 05481 / 8005 23333, Mail: kundencenter@swl-unser-stadtwerk.de
In unserem Kundencenter in der Altstadt 18 in Lengerich erreichen Sie uns:
Montag, Dienstag, Mittwoch, Freitag, 09:00 – 17:00 Uhr, Donnerstag, 08:00 – 19:00 Uhr
Die Öffnungszeiten der weiteren Kundencenter finden Sie auf unserer Homepage www.swl-unser-stadtwerk.de

Informationen zum geltenden Recht, Ihren Rechten als Haushaltskunde sowie zum Schlichtungsverfahren für die Bereiche Elektrizität und Gas stellt Ihnen der Verbraucherservice Energie der Bundesnetzagentur zur Verfügung.

Bundesnetzagentur für Elektrizität, Gas, Telekommunikation, Post und Eisenbahnen,
Verbraucherservice Energie, Postfach 8001, 53105 Bonn
Tel.: 0228 / 14 15 16 Mo. - Fr. von 09:00 - 12:00 Uhr
Fax: 0228 / 14 88 72
Internet: www.bundesnetzagentur.de
Mail: verbraucherservice-energie@bnetza.de

Zur Beilegung von Streitigkeiten kann ein Schlichtungsverfahren bei der Schlichtungsstelle Energie beantragt werden. Voraussetzung dafür ist, dass der Kundenservice unseres Unternehmens kontaktiert wurde und innerhalb von 4 Wochen keine beidseitig zufriedenstellende Lösung gefunden wurde.

Schlichtungsstelle Energie e. V.
Friedrichstraße 133
10117 Berlin
Tel.: 030 / 27 57 240 - 0
Fax: 030 / 27 57 240 - 69
Internet: www.schlichtungsstelle-energie.de
Mail: info@schlichtungsstelle-energie.de

Bei Fragen zum Energiesparen beraten wir Sie gerne. Weitere Informationen zu Anbietern von wirksamen Maßnahmen zur Energieeffizienzverbesserung und Energieeinsparung sowie ihren Angeboten finden Sie auf einer bei der Bundesstelle für Energieeffizienz (BfEE) öffentlich geführten Anbieterliste unter www.bfee-online.de. Informationen zur Vergleichsgrafik sowie weiterführende Links finden Sie unter www.bdew.de auf den Seiten des BDEW bzw. des VKU.

Der Verbrauchsvergleich nach § 40 Abs. 2 Nr. 8 EnWG basiert auf Orientierungswerten und ist nicht allgemeingültig. Auch Anwendungen im gewerblichen oder beruflichen Bereich sowie Spezialfälle mit atypischem Verbrauchsverhalten sind nicht berücksichtigt. Bei den Vergleichsgruppen handelt es sich um einen bundesweiten Durchschnittswert. Regionale Unterschiede können Abweichungen verursachen. Stromverbrauch durch Warmwasserbereitung, Wärmepumpen, Heizstrom und Elektromobilität wurden nicht berücksichtigt. Für Gewerbe, Industrie und Dienstleistungsbetriebe ist die Vergleichsgrafik nicht aussagekräftig. Ein Vergleich der sehr unterschiedlichen Energiebedarfe, unterschiedlicher Branchen und Unternehmensgrößen ist nur individuell möglich. Hier können über die Statistiken des Statistischen Bundesamtes (www.destatis.de) ggf. branchentypische Verbräuche abgerufen werden.

Mit freundlichen Grüßen
Ihre Stadtwerke Lengerich GmbH

Rechnungsnummer	R24-110-36819
Rechnungsdatum	13.03.2025
Kunden-/Verbrauchsstellen-Nr.	342186 / 81047647

Standardisierte Begriffserklärungen nach § 40 Abs. 4 EnWG

Abschlag

Teilzahlung bzw. Anzahlung auf die bereits geleistete Energielieferung. Die Höhe des Abschlages orientiert sich an dem zu erwartenden Energieverbrauch auf Basis des Verbrauchs im vorherigen Abrechnungszeitraum.

Grundpreis

Preis für Leistungen, die unabhängig vom Energieverbrauch entstehen.

Arbeitspreis

Preis für eine in Anspruch genommene Kilowattstunde Energie.

Verbrauch (kWh)

Die in Anspruch genommene Arbeit wird in Kilowattstunden (kWh) ausgewiesen.

Lieferstelle (Marktllokation)

Ort, an dem die Energielieferung erbracht wird.

Identifikationsnummer der Marktllokation (MaLo-ID)

Dient der eindeutigen Identifizierung einer Marktllokation (Verbrauchsstelle, Wohnung oder Einspeisestelle).

Identifikationsnummer der Messlokation (MeLo-ID)

Dient der eindeutigen Identifizierung einer Messlokation (Messeinrichtung / Zähler).

EEG-Umlage

Die EEG (Erneuerbare-Energien-Gesetz)-Umlage fördert die Erzeugung von Strom aus erneuerbaren Energien. Die daraus entstehenden Mehrbelastungen werden bundesweit auf die Letztverbraucher umgelegt.

KWK-Umlage

Fördert die ressourcenschonende gleichzeitige Erzeugung von Strom und Wärme. Die aus dem Kraft-Wärme-Kopplungsgesetz (KWKG) entstehenden Belastungen werden bundesweit auf die Letztverbraucher umgelegt.

Konzessionsabgabe

Entgelt an die Kommune für die Mitbenutzung von öffentlichen Verkehrswegen durch Versorgungsleitungen.

Offshore-Netzumlage

Sichert Risiken der Anbindung von Offshore-Windparks an das Stromnetz ab. Die daraus entstehenden Belastungen werden bundesweit auf die Letztverbraucher umgelegt.

Umlage Abschaltbare Lasten

Dient auf der Grundlage des § 13 Abs. 4a und 4b EnWG der Versorgungssicherheit durch die Förderung abschaltbarer Verbrauchseinrichtungen

§19 StromNEV-Umlage

Finanziert die entgangenen Erlöse von Stromnetzbetreibern, die wegen der Gewährung reduzierter Netzentgelte für atypische und stromintensive Netznutzung nach § 19 Abs. 2 Stromnetzentgeltverordnung (Strom-NEV) entstehen. Die entgangenen Erlöse werden bundesweit auf die Letztverbraucher umgelegt.

Stromsteuer

Eine durch das Stromsteuergesetz geregelte Steuer auf den Energieverbrauch.

Netzentgelte

Entgelte für den Transport und die Verteilung der Energie sowie die damit verbundenen Dienstleistungen einschließlich bestimmter staatlicher Abgaben, die mit den Netzentgelten erhoben werden.