

ERDBEWEGUNGEN
TRANSPORTE

MUCKE GmbH

BAUSTOFFE

SANDGRUBEN
KOHLENHANDEL
CONTAINERDIENST

Mucke GmbH · Ibbenbürener Straße 160 · 49509 Recke

Rechtsanwalt
Jan Teerling
Klosterstraße 2

49477 Ibbenbüren

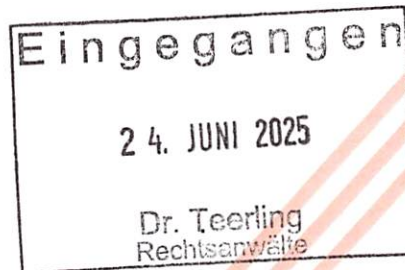

Ibbenbürener Straße 160
49509 Recke
Tel. 05451 9650-0
Fax 05451 96560
info@mucke-transporte.de
www.mucke-transporte.de

Recke, 18.06.2025

Paul Amon Marschall
71 IN 29/25

Sehr geehrte Damen und Herren,

in de Anlage erhalten unsere Forderungsanmeldung im Insolvenzverfahren.

Wir bitten um Kenntnisnahme.

Mit freundlichen Grüßen

Mucke GmbH

i.A. J. Dorenkamp

Anlage

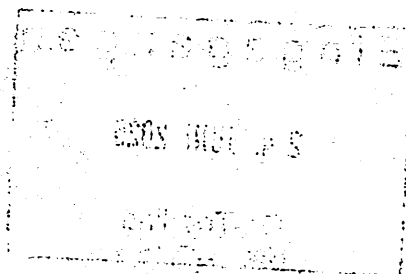

Eingegangen
24. JUNI 2025
Dispenz
Rechtsanwälte

Forderungsanmeldung im Insolvenzverfahren

Anmeldungen sind stets nur an den Insolvenzverwalter (Treuhänder, Sachwalter) zu senden, nicht an das Gericht. Bitte beachten Sie auch das gerichtliche Merkblatt zur Forderungsanmeldung.

Schuldner Paul Amon Marschall,	
Insolvenzgericht: Amtsgericht Münster	Aktenzeichen 71 IN 29/25

Gläubiger Genaue Bezeichnung des Gläubigers mit Postanschrift, bei Gesellschaften mit Angabe der gesetzlichen Vertreter	Gläubigervertreter Die Beauftragung eines Rechtsanwalts ist freigestellt. Die Vollmacht muss sich ausdrücklich auf Insolvenzsachen erstrecken.
Mucke GmbH Hr. Karl-Heinz Mucke Ibbenbürener Straße 160 49509 Recke	
<input type="checkbox"/> Vollmacht anbei bzw. folgt	
Bankverbindung (IBAN, ggf. BIC) DE24 4035 1060 0009 0210 07	
Geschäftszeichen	Geschäftszeichen

Angemeldete Forderungen

Jede selbstständige Forderung ist getrennt anzugeben. Reicht der Raum auf diesem Formular nicht aus, so sind die weiteren Forderungen in einer Anlage nach dem folgenden Schema aufzuschlüsseln.

Erste Hauptforderung im Rang des § 38 InsO (notfalls geschätzt)	3093,68 €
Zinsen, höchstens bis zum Zeitpunkt vor der Eröffnung des Verfahrens	
9,00 Prozentpunkten über Basiszinssatz 3093,68 € seit 29.08.2024	141,57 €
aus % aus € seit	
Kosten, die vor der Eröffnung des Verfahrens entstanden sind	694,60 €
Summe	3929,85 €

Zweite Hauptforderung im Rang des § 38 InsO (notfalls geschätzt)	€
Zinsen, höchstens bis zum Zeitpunkt vor der Eröffnung des Verfahrens	
Prozentpunkten über Basiszinssatz € seit	€
aus % aus € seit	
Kosten, die vor der Eröffnung des Verfahrens entstanden sind	€
Summe	0,00 €

Nachrangige Forderungen (§ 39 InsO)

Diese Forderungen sind nur anzumelden, wenn das Gericht ausdrücklich hierzu aufgefordert hat (§ 174 Abs. 3 InsO). Die gesetzliche Rangstelle ist durch Ankreuzen zu bezeichnen. Ab Nachrang 3 sind Zinsen und Kosten gesondert anzugeben und der jeweiligen Hauptforderung zuzuordnen (vgl. § 39 Abs. 3 InsO).

1. <input type="checkbox"/> Nachrang des § 39 Abs. 1 Nr. 1	€
2. <input type="checkbox"/> Nachrang des § 39 Abs. 1 Nr. 2	€
3. <input type="checkbox"/> Nachrang des § 39 Abs. 1 Nr. 3	€
4. <input type="checkbox"/> Nachrang des § 39 Abs. 1 Nr. 4	€
5. <input type="checkbox"/> Nachrang des § 39 Abs. 1 Nr. 5	€
6. <input type="checkbox"/> Nachrang des § 39 Abs. 2	€
Zinsen (§ 39 Abs. 3) zu Nachrang 3 - 4 - 5 - 6	€
Kosten (§ 39 Abs. 3) zu Nachrang 3 - 4 - 5 - 6	€
Summe der nachrangigen Forderungen	0,00 €

Abgesonderte unter gleichzeitiger Anmeldung des Ausfalls wird

- ☐ Ja, Begründung siehe Anlage
☒ Nein

Die angemeldete Forderung soll von der Restschuldbefreiung gem. § 302 InsO aus folgendem Grund

- ☐ Ja, die Verbindlichkeiten des Schuldners resultieren
- ☐ aus einer vorsätzlich begangenen unerlaubten Handlung;
 - ☐ aus rückständigem gesetzlichen Unterhalt, den der Schuldner vorsätzlich pflichtwidrig
 - ☐ aus einem Steuerschuldverhältnis, da der Schuldner in diesem Zusammenhang wegen einer Steuerstraftat nach den §§ 370, 373 oder § 374 der Abgabenordnung rechtskräftig verurteilt worden ist;

Der Rechtsgrund, aus dem sich ergibt, dass es sich nach der Einschätzung der anmeldenden Gläubigerin oder des anmeldenden Gläubigers um eine der vorgenannten Forderungen des § 174 Abs. 2 InsO handelt, ist in der Anlage genannt/dargelegt.

- ☒ Nein

Grund und nähere Erläuterung der

(z.B. Warenlieferung, Miete, Darlehen, Reparaturleistung, Arbeitsentgelt, Wechsel, Schadensersatz)

Warenlieferung und Dienstleistung, Entsorgung von Abfall

Als Unterlagen, aus denen sich die Forderungen ergeben, sind beigelegt (möglichst in zwei

Kopien der Rechnungen 01-241167,01-241376,01-241560 und 01-241584
Kopien der Mahnung
Forderungsaufstellung Creditreform Münster
Kopie Vollstreckungsbescheid

49509 Recke

18.06.2025

(Ort)

(Datum)

ERDBEWEGUNGEN
TRANSPORTE

MUCKE

SANDGRUBEN
KOHLENHANDEL
CONCRETE
IBENBÜRNER STRASSE 180 • 49509 RECKE
TEL. 0 54 51 / 9 65 00 • FAX 0 54 51 / 9 6 50 60

(Unterschrift und evtl.

**Bitte reichen Sie diese Anmeldung und alle weiteren Unterlagen immer in zwei Exemplaren ein.
Beachten Sie auch die Hinweise im gerichtlichen Merkblatt zur Forderungsanmeldung.**

Dorenkamp, Johannes (Mucke GmbH)

Von: Dorenkamp, Johannes (Mucke GmbH) <dorenkamp@mucke-transporte.de>
Gesendet: Mittwoch, 25. September 2024 09:47
An: 'inkasso@muenster.creditreform.de'
Betreff: WG: offene Posten Mucke GmbH / 425120880
Anlagen: SSBS24092508390.pdf

Sehr geehrte Damen und Herren,

wir bitten Sie anliegende Forderung, Paul Marschall, Landschaftsbau, in Höhe von 3103,68 Euro für uns einzuziehen.
Vielen Dank für Ihre Bemühungen.

Mit freundlichen Grüßen

Johannes Dorenkamp

Mucke GmbH
Ibbenbürener Straße 160
49509 Recke

Mucke GmbH, Firmensitz Recke, Amtsgericht Steinfurt HRB 5334, Ust.-Id-Nr.: DE125501439
Geschäftsführer/in: Karl-Heinz Mucke, Gertrud Mucke, Karl-Heinz Mucke

ERDBEWEGUNGEN

TRANSPORTE

MUCKE^{GmbH}

BAUSTOFFE

SANDGRUBEN

KOHLENHANDEL

CONTAINERDIENST

Mucke GmbH · Ibbenbürener Straße 160 · 49509 Recke

Paul Marschall
Gartenlandschaftsbau
Gutenbergstraße 19

49479 Ibbenbüren

Ibbenbürener Straße 160
49509 Recke

Tel. (0 54 51) 96 50-0
Fax (0 54 51) 96 50 60

info@mucke-transporte.de
www.mucke-transporte.de

Recke, 02.08.2024

Erinnerung

Sehr geehrte Damen und Herren,

nach Durchsicht unserer Unterlagen mussten wir feststellen, dass Sie bis heute die folgenden Rechnungen nicht bezahlt haben.

Datum	Rechnungs-Nr.	Rechnungsbetrag	Zahlung	Betrag:
11.06.2024	01-241167	252,63 €		252,63 €
08.07.2024	01-241376	183,93 €		183,93 €

Mahngebühren	EURO	5,00 €
Sofort fälliger Betrag: EURO		441,56 €

Wir bitten Sie daher höflichst, den noch offenen Betrag in Höhe von

441,56 Euro bis zum

10.08.2024

auf eines unserer Konten zu überweisen.

Sollte sich diese Erinnerung mit Ihrer Zahlung überschneiden haben, so betrachten Sie dieses Schreiben bitte als gegenstandslos. Seit dem 01.08.2014 sind wir Mitglied bei dem Inkassounternehmen Creditreform.

Mit freundlichen Grüßen

Mucke GmbH

Kreissparkasse Steinfurt
IBAN: DE24 4035 1060 0009 0210 07
BIC: WELADED1STF

Volksbank Münsterland Nord eG
IBAN: DE86 4036 1906 0870 7000 00
BIC: GENODEM11BB

Mucke GmbH
Firmensitz: Recke
Amtsgericht Steinfurt HRB 5334
Ust.-Id.-Nr.: DE 125501439

Geschäftsführer: Karl-Heinz Mucke
Gertrud Mucke
Karl-Heinz Mucke

Das Lieferscheindatum entspricht dem Leistungszeitraum. Zahlbar sofort nach Erhalt der Rechnung ohne Abzug. Die Ware bleibt bis zur vollständigen Bezahlung unser Eigentum.

ERDBEWEGUNGEN
TRANSPORTE

MUCKE GmbH
BAUSTOFFE

SANDGRUBEN
KOHLENHANDEL
CONTAINERDIENST

Mucke GmbH · Ibbenbürener Straße 160 · 49509 Recke

Paul Marschall
Gartenlandschaftsbau
Gutenbergstraße 19

49479 Ibbenbüren

Ibbenbürener Straße 160
49509 Recke

Tel. (0 54 51) 96 50-0

Fax (0 54 51) 96 50 60

info@mucke-transporte.de

www.mucke-transporte.de

12.09.2024

Letzte Mahnung

Sehr geehrte Damen und Herren,

nach Durchsicht unserer Unterlagen mussten wir feststellen, dass Sie bis heute die folgenden Rechnungen nicht bezahlt haben.

Datum	Rechnungs-Nr.:	Zahlung	Betrag:
11.06.2024	01-241167		252,63 €
08.07.2024	01-241376		183,93 €
30.07.2024	01-241560		928,01 €
31.07.2024	01-241584		1.729,11 €

Mahngebühren	EURO	10,00 €
Sofort fälliger Betrag: EURO		3.103,68 €

Wir bitten Sie daher höflichst, den noch offenen Betrag in Höhe von

3.103,68 Euro bis zum

24.09.2024

auf eines unserer Konten zu überweisen. Danach geben wir die Angelegenheit an Creditreform.

Wir weisen darauf hin, dass nach der neuen Verzugsregelung des § 284 - Abs. 3 BGB Verzug bereits 30 Tage nach Rechnungserhalt automatisch eingetreten ist. Wir möchten hiermit nochmals an den Rechnungsausgleich erinnern. Sollte auch jetzt ein Zahlungseingang bis zum 24.09.2024 nicht zu verzeichnen sein, werden wir unsere Forderungen durch Creditreform einziehen lassen. Die Kosten gehen zu Ihren Lasten.

Mit freundlichen Grüßen

Kreissparkasse Steinfurt
IBAN: DE24 4035 1060 0009 0210 07
BIC: WELADED1STF

Volksbank Münsterland Nord eG
IBAN: DE86 4036 1906 0870 7000 00
BIC: GENODEM11BB

Mucke GmbH
Firmensitz: Recke
Amtsgericht Steinfurt HRB 5334
Ust-Id.-Nr.: DE 125501439

Geschäftsführer: Karl-Heinz Mucke
Gertrud Mucke
Karl-Heinz Mucke

Das Lieferscheindatum entspricht dem Leistungszeitraum. Zahlbar sofort nach Erhalt der Rechnung ohne Abzug. Die Ware bleibt bis zur vollständigen Bezahlung unser Eigentum.

ERDBEWEGUNGEN
TRANSPORTE

MUCKE GmbH

BAUSTOFFE

SANDGRUBEN
KOHLENHANDEL
CONTAINERDIENST

Mucke GmbH · Ibbenbürener Straße 160 · 49509 Recke

Paul Marschall
Gartenlandschaftsbau
Gutenbergstr. 19
49479 Ibbenbüren

Ibbenbürener Straße 160
49509 Recke

Tel. (0 54 51) 96 50-0
Fax (0 54 51) 96 50 60

info@mucke-transporte.de
www.mucke-transporte.de

Rechnung

Nr.: 01-241584 KD-Nr: 24-0146 Datum: 31.07.2024 Seite: 1

Datum	LS-Nr.	Menge	ME		EP / EURO	GP / EURO
Baustelle: Heinrichstr. 24, Ibbenbüren						
26.07.2024		18,3000	to.	Sandsteinschotter 0/32 mm	19,95	365,09
29.07.2024		1,0000	Stück	Container 7 m3 gestellt	75,00	75,00
		11,1000	to.	Boden und Steine (AVV 170504) entsorgt	32,50	360,75
30.07.2024		10,2000	to.	Sandsteinschotter 0/32 mm	19,95	203,49
		10,2000	to.	Kleinmengezuschlag	3,50	35,70
31.07.2024		1,0000	Stück	Container 7 m3 gestellt	75,00	75,00
		10,4000	to.	Boden und Steine (AVV 170504) entsorgt	32,50	338,00
Gesamt (netto):					EURO	1.453,03
zzgl. Mehrwertsteuer:					19,00 % EURO	276,08
Gesamt (brutto):					EURO	1.729,11

Zahlbar sofort ohne Abzug.

1116800 / 840000

GEBUCHT -- Juli 2024

Kreissparkasse Steinfurt
IBAN: DE24 4035 1060 0009 0210 07
BIC: WELADED1STF

Volksbank Münsterland Nord eG
IBAN: DE86 4036 1906 0870 7000 00
BIC: GENODEM11BB

Mucke GmbH
Firmensitz: Recke
Amtsgericht Steinfurt HRB 5334
Ust.-Id.-Nr.: DE 125501439

Geschäftsführer: Karl-Heinz Mucke
Gertrud Mucke
Karl-Heinz Mucke

Das Lieferscheindatum entspricht dem Leistungszeitraum. Zahlbar sofort nach Erhalt der Rechnung ohne Abzug. Die Ware bleibt bis zur vollständigen Bezahlung unser Eigentum.

ERDBEWEGUNGEN
TRANSPORTE

MUCKE
GmbH

BAUSTOFFE

SANDGRUBEN
KOHLENHANDEL
CONTAINERDIENST

Mucke GmbH · Ibbenbürener Straße 160 · 49509 Recke

Paul Marschall
Gartenlandschaftsbau
Gutenbergstr. 19
49479 Ibbenbüren

Ibbenbürener Straße 160
49509 Recke

Tel. (0 54 51) 96 50-0
Fax (0 54 51) 96 50 60

info@mucke-transporte.de
www.mucke-transporte.de

Rechnung

Nr.: 01-241560 KD-Nr: 24-0146 Datum: 30.07.2024 Seite: 1

Datum	LS-Nr.	Menge ME		EP / EURO	GP / EURO
26.07.2024			Baustelle: Heinrichstr. 24, Ibbenbüren		
			Containergestellung		
		1,0000 Stück	Container 7 m3 gestellt	75,0000	75,00
		11,0800 to.	Boden und Steine (AVV 170504)	32,5000	360,10
			entsorgt		
25.07.2024			Materiallieferung		
		17,2800 to.	Sandsteinschotter 0/32 mm	19,9500	344,74
Gesamt (netto):				EURO	779,84
zzgl. Mehrwertsteuer:				19,00 % EURO	148,17
Gesamt (brutto):				EURO	928,01

Zahlbar sofort ohne Abzug.

116800 / 840000

GEBUCHT -- Juli 2024

Kreissparkasse Steinfurt
IBAN: DE24 4035 1060 0009 0210 07
BIC: WELADED1STF

Volksbank Münsterland Nord eG
IBAN: DE86 4036 1906 0870 7000 00
BIC: GENODEM1IBB

Mucke GmbH
Firmensitz: Recke
Amtsgericht Steinfurt HRB 5334
Ust.-Id.-Nr.: DE 125501439

Geschäftsführer: Karl-Heinz Mucke
Gertrud Mucke
Karl-Heinz Mucke

Das Lieferscheindatum entspricht dem Leistungszeitraum. Zahlbar sofort nach Erhalt der Rechnung ohne Abzug. Die Ware bleibt bis zur vollständigen Bezahlung unter Eigentum.

ERDBEWEGUNGEN
TRANSPORTE

MUCKE GmbH

BAUSTOFFE

SANDGRUBEN
KOHLENHANDEL
CONTAINERDIENST

Mucke GmbH · Ibbenbürener Straße 160 · 49509 Recke

Paul Marschall
Gartenlandschaftsbau
Gutenbergstr. 19
49479 Ibbenbüren

Ibbenbürener Straße 160
49509 Recke

Tel. (0 54 51) 96 50-0
Fax (0 54 51) 96 50 60

info@mucke-transporte.de
www.mucke-transporte.de

Rechnung

Nr.: 01-241376 KD-Nr: 24-0146 Datum: 08.07.2024 Seite: 1

Datum	LS-Nr.	Menge ME		EP / EURO	GP / EURO
01.07.2024			Baustelle: Heinrichstr. 24, Ibbenbüren		
		13,4400 to.	Rec. Schotter 0/45 mm geliefert	11,5000	154,56
Gesamt (netto):				EURO	154,56
zzgl. Mehrwertsteuer:				19,00 % EURO	29,37
Gesamt (brutto):				EURO	183,93

Zahlbar sofort ohne Abzug.

M 6800 840000

GEBUCHT -- Juli 2024

Kreissparkasse Steinfurt
IBAN: DE24 4035 1060 0009 0210 07
BIC: WELADED1STF

Volksbank Münsterland Nord eG
IBAN: DE86 4036 1906 0870 7000 00
BIC: GENODEM11BB

Mucke GmbH
Firmensitz: Recke
Amtsgericht Steinfurt HRB 5334
Ust.-Id.-Nr.: DE 125501439

Geschäftsführer: Karl-Heinz Mucke
Gertrud Mucke
Karl-Heinz Mucke

Das Lieferscheindatum entspricht dem Leistungszeitraum. Zahlbar sofort nach Erhalt der Rechnung ohne Abzug. Die Ware bleibt bis zur vollständigen Bezahlung unser Eigentum.

ERDBEWEGUNGEN
TRANSPORTE

MUCKE GmbH

BAUSTOFFE

SANDGRUBEN
KOHLENHANDEL
CONTAINERDIENST

Mucke GmbH · Ibbenbürener Straße 160 · 49509 Recke

Paul Marschall
Gartenlandschaftsbau
Gutenbergstr. 19
49479 Ibbenbüren

Ibbenbürener Straße 160
49509 Recke

Tel. (0 54 51) 96 50-0
Fax (0 54 51) 96 50 60

info@mucke-transporte.de
www.mucke-transporte.de

Rechnung

Nr.: 01-241167	KD-Nr: 24-0146	Datum: 11.06.2024	Seite: 1
----------------	----------------	-------------------	----------

Datum	LS-Nr.	Menge	ME	EP / EURO	GP / EURO
			Baustelle: Am Mühlenbach 4, Ibbenbüren		
06.06.2024		18,4600	to. Rec. Schotter 0/45 mm geliefert	11,50	212,29
Gesamt (netto):				EURO	212,29
zzgl. Mehrwertsteuer:				19,00 % EURO	40,34
Gesamt (brutto):				EURO	252,63

Zahlbar sofort ohne Abzug.

116800 / 184000

GEBUCHT -- Juni 2024

Kreissparkasse Steinfurt
IBAN: DE24 4035 1060 0009 0210 07
BIC: WELADED1STF

Volksbank Münsterland Nord eG
IBAN: DE86 4036 1906 0870 7000 00
BIC: GENODEM11BB

Mucke GmbH
Firmensitz: Recke
Amtsgericht Steinfurt HRB 5334
Ust.-Id.-Nr.: DE 125501439

Geschäftsführer: Karl-Heinz Mucke
Gertrud Mucke
Karl-Heinz Mucke

Das Lieferscheindatum entspricht dem Leistungszeitraum. Zahlbar sofort nach Erhalt der Rechnung ohne Abzug. Die Ware bleibt bis zur vollständigen Bezahlung unser Eigentum.

3040
0750
Amtsgericht Hagen
- Mahnabteilung -
58081 Hagen

Antragsgegner:

Dieser Bescheid wurde dem Antrags-
gegner zugestellt am 08.03.2025.
Hagen, den 18.03.2025.

Weitersenden innerhalb des Inlands
Geschäftsnummer des Amtsgerichts
Bei Schreiben an das Gericht stets angeben
25-1778066-0-7

Amtsgericht Hagen, 58081 Hagen



Herrn
Paul-Amon Marschall
Speicherweg 14
49479 Ibbenbüren

Antragsteller:

Mucke GmbH
Ibbenbürener Str. 160
49509 Recke

gesetzlich vertreten durch:
Geschäftsführer

Prozessbevollmächtigte:

Inkasso-/Kreditdienstleister
Creditreform Münster Riegel &
Riegel KG
Sentmaringer Weg 21
48151 Münster
gesetzlich vertreten durch:
Gesellschafterin
Verena Riegel

Bankverbindung des Prozessbev.:
IBAN DE52 4004 0028 0364 9985 00
BIC COBADEFF

Geschäftszeichen:
240165051425.1

Telefon: 0251 5353-54

Der Antragsteller macht folgenden Anspruch geltend:

I. Hauptforderung:

Dienstleistungsvertrag

- | | |
|---|--------------|
| 1. gem. Rechnung 01-241167 vom 11.06.24 | |
| 2. gem. Rechnung 01-241376 vom 08.07.24 | 252,63 EUR |
| 3. gem. Rechnung 01-241560 vom 30.07.24 | 183,93 EUR |
| 4. gem. Rechnung 01-241584 vom 31.07.24 | 928,01 EUR |
| | 1.729,11 EUR |

II. Verfahrenskosten (Streitwert: 3.093,68 EUR):

- | | |
|--|------------|
| 1. Gerichtskosten: | |
| - Gebühr (§§ 3, 34, Nr. 1100 KV GKG) | 70,00 EUR |
| 2. Auslagen des Antragstellers für dieses Verfahren: | |
| - Vergütung Inkassodienstleistung für die Vertretung des Antragstellers im Mahnverfahren (i.S.d. § 13 e Abs. 1 RDG) | 172,90 EUR |
| - Vergütung Inkassodienstleistung für die Vertretung des Antragstellers im Verfahren über den Antrag auf Erlass eines Vollstreckungsbescheids (i.S.d. § 13 e Abs. 1 RDG) | 139,00 EUR |
| Summe Kosten | 381,90 EUR |

III. Nebenforderungen:

- | | |
|------------------|------------|
| 1. Mahnkosten | 7,50 EUR |
| 2. Auskünfte | 35,00 EUR |
| 3. Inkassokosten | 270,20 EUR |

IV. Zinsen:

- | | |
|---|--------------|
| 1. vom Antragsteller ausgerechnete Zinsen vom 29.08.24 bis 06.02.25 | 140,74 EUR |
| 2. laufende, vom Gericht ausgerechnete Zinsen: | |
| Zinsen von 9,000 Prozentpunkten über dem jeweils gültigen Basiszinssatz zu Hauptforderung | |
| I.3 aus 928,01 EUR für den 07.02.25 | 0,29 EUR |
| I.4 aus 1.729,11 EUR für den 07.02.25 | 0,54 EUR |
| Gesamtsumme | 3.929,85 EUR |

3. hinzu kommen weitere laufende Zinsen:
Zinsen von 9,000 Prozentpunkten über dem jeweils gültigen Basiszinssatz zu Hauptforderung
I.3 aus 928,01 EUR ab dem 08.02.25
I.4 aus 1.729,11 EUR ab dem 08.02.25

Der Antragsteller hat erklärt, dass der Anspruch von einer Gegenleistung abhängt, diese aber erbracht sei.

Auf der Grundlage des Mahnbescheids ergeht Vollstreckungsbescheid wegen vorstehender Beträge.

Die Kosten des Verfahrens haben sich ggf. um Gebühren und Auslagen für das Verfahren über den Vollstreckungsbescheid erhöht.

Die Kosten des Verfahrens sind ab 05.03.2025 mit fünf Prozentpunkten über dem jeweiligen Basiszinssatz zu verzinsen.

Beachten Sie bitte die Hinweise auf der Rückseite.

Ausfertigung für den Antragsteller

Heuner
Rechtspfleger

